



# COMUNE DI PARTINICO

CITTA' METROPOLITANA DI PALERMO

## DELIBERAZIONE DELLA GIUNTA MUNICIPALE

N. 46 DEL 17.04.2019

**OGGETTO:** APPROVAZIONE PROGETTO ESECUTIVO RIMODULATO DEL CANTIERE DI LAVORO PER IL RIFACIMENTO DI UN TRATTO DEL MARCIAPIEDE DI "VIA VICE QUESTORE NINNI CASSARÀ" E NUOVA PAVIMENTAZIONE DELL'AREA ADIACENTE DESTINATA AD ACCOGLIERE IL MERCATINO QUINDICINALE.

L'anno duemila 19 il 17 del mese di Aprile, alle ore 15.30 nella sala delle adunanze della Sede Comunale regolarmente convocata si è riunita la Giunta municipale per deliberare sui punti posti all'ordine del giorno.

Sono rispettivamente presenti e assenti i Sigg.:

			Presente	Assente
1	Sindaco	De Luca Maurizio		X
2	Vice Sindaco	Lo Baido Mauro	X	
3	Assessore	Franzone Giuseppe	X	
4	Assessore	Longo Salvatore	X	
5	Assessore	Pennino Rosalia	<del>Assente</del>	
6	Assessore	Supporta Monica	X	
<b>TOTALE</b>			4	1

Assiste il Segretario Generale Avv. Lucio Guarino

Il <sup>Vice</sup> Sindaco constatata la presenza del numero legale apre il punto posto all'ordine del giorno.



# COMUNE DI PARTINICO

CITTA' METROPOLITANA DI PALERMO

Settore n° 4 – Sviluppo del Territorio e Cura della Città

**PROPOSTA DI PROVVEDIMENTO DELIBERATIVO DI**

**GIUNTA MUNICIPALE N. 03... DEL 01-04-2019**

*Proposta deliberativa n. 52 del 17/4/2019*

**OGGETTO:** approvazione progetto esecutivo rimodulato del cantiere di lavoro per il rifacimento di un tratto del marciapiede di “via Vice Questore Ninni Cassarà” e nuova pavimentazione dell’area adiacente destinata ad accogliere il Mercatino Quindicinale.

**Il proponente ing. Armando Piscitello**

*che attesta di non versare in situazioni, anche potenziali, di conflitto di interesse in relazione al presente atto*

**PREMESSO:**

- che con D.D.G. n. 9466 del 08.08.2018 l’Assessorato Regionale Dipartimento Lavoro, dell’Impiego, Orientamento dei Servizi e delle Attività Formative - Servizio II programmazione FSE, PAC e Politiche Attive del Lavoro Interventi di Riqualificazione Professionali Specialistiche ha approvato il piano di riparto per l’istituzione e la realizzazione di cantieri di lavoro per i Comuni fino a 150.000 abitanti, finanziando per il Comune di Partinico la somma di € 235.155,79 per un numero di otto cantieri;
- che con D.D.G. n. 9483 del 09.08.2018 l’Assessorato Regionale della Famiglia delle Politiche Sociali e del Lavoro Dipartimento Regionale Lavoro, dell’impiego ha emesso Avviso pubblico per il finanziamento dei cantieri di lavoro per disoccupati in favore dei Comuni fino a 150.000 abitanti, da istituire ai sensi dell’art.15 comma 2 della Legge Regionale 17.03.2016 n. 3, al fine di contrastare gli effetti della crisi economica che investe le fasce più deboli della popolazione, per mitigare le condizioni di povertà ed emarginazione sociale scaturite dalla carenza di opportunità occupazionali e per favorire l’inserimento o il reinserimento nel mondo del lavoro di persone in cerca di occupazione;
- che con Determinazione Sindacale n. 39 del 20/11/2018 sono state individuate le opere da realizzare con i cantieri di lavoro ai sensi dell’art. 15, comma 2, L.R. n. 3/2016, e demandato al Responsabile del Settore LL.PP. e Servizi Ambientali di redigere i relativi progetti, e nominare il Responsabile Unico del Procedimento;
- che con determinazione del Responsabile del Settore LL.PP. e Servizi Ambientali R.G. n. 1256 del 20/11/2018, l’ing. Armando Piscitello, è stato nominato R.U.P. del Cantiere di lavoro per il

rifacimento di un tratto del marciapiede di "via Vice Questore Ninni Cassarà" e nuova pavimentazione dell'area adiacente destinata ad accogliere il Mercatino Quindicinale;

che con deliberazione della Giunta Municipale n. 167 del 21/11/2018, veniva approvato il progetto esecutivo del Cantiere di lavoro per il rifacimento di un tratto del marciapiede di "via Vice Questore Ninni Cassarà" e nuova pavimentazione dell'area adiacente destinata ad accogliere il Mercatino Quindicinale, è stato redatto dal responsabile del Settore LL.PP. e Servizi Ambientali ing. Giuseppe Gallo, per l'importo complessivo di €. 117.577,00, finanziato all'interno del piano di riparto dei cantieri di lavoro per i comuni aventi diritto di cui alla L.R. n. 3/2016 art. 15 c.2, approvato con D.D.G. n. 9466 del 08/08/2018;

- che con nota prot. n. 1095 del 08/03/2019 l'Assessorato Regionale della Famiglia delle Politiche Sociali e del Lavoro, dando seguito all'istruttoria del progetto approvato con deliberazione della G.M. n. 168 del 21/11/2018, trasmetteva alcune osservazioni inerenti in particolare al costo unitario ed alle giornate di lavoro dell'operaio qualificato, che nel caso specifico, essendo deputato a svolgere anche la funzione di Tutor, deve essere necessariamente impiegato per tutta la durata del cantiere con lo stesso numero di giornate degli operai comuni;

**DATO ATTO** che per adempiere alle osservazioni dell'Ente Finanziatore, e contemporaneamente rispettare le previsioni di cui all'art. 3 secondo periodo della L.R. n. 120/83 (la sommatoria dei costi inerenti al trattamento economico del personale di direzione, dei lavoratori e relative spese per assicurazioni sociali nonché quello per spese di organizzazione e varie, deve essere almeno pari alla sommatoria delle spese inerenti quelle dei materiali, trasporti, noli, manodopera qualificata, etc.), è stato necessario rimodulare il computo metrico estimativo e conseguentemente anche tutti gli elaborati tecnico economici del progetto esecutivo precedentemente approvato;

**VISTO** il progetto esecutivo rimodulato del Cantiere di lavoro per il rifacimento di un tratto del marciapiede di "via Vice Questore Ninni Cassarà" e nuova pavimentazione dell'area adiacente destinata ad accogliere il Mercatino Quindicinale, per l'importo complessivo di €. 111.301,50, con il seguente preventivo di spesa:

**1) - TRATTAMENTO ECONOMICO PERSONALE DI DIREZIONE**

a) Direttore:	( n. 1 x gg 87 x 61,2 ) =	€. 5.234,40
b) Aiuto Istruttore:	( n. 0 x gg 0 x 52,46 ) =	€. -

**Rateo 13<sup>^</sup> mensilità (8% sulla paga da corrispondere a chiusura cantiere )**

a) Direttore:	( n. 1 x gg 87 x 4,9 ) =	€. 426,30
b) Aiuto Istruttore:	( n. 0 x gg 0 x 4,2 ) =	€. -

**TOTALE = €. 5.750,70**

**2) - TRATTAMENTO ECONOMICO LAVORATORI**

Importo complessivo presenze:

Lavoratori	( n. 12 x gg 87 x 34,89 ) =	€. 36.425,16
------------	-----------------------------	--------------

**3) - ASSICURAZIONE SOCIALE PERSONALE DIREZIONE (salvo conguaglio)**

( n. 1 x gg 87 x 30,99 ) =	€. 2.696,13
----------------------------	-------------

**4) - ASSICURAZIONE SOCIALE LAVORATORI (salvo conguaglio)**

( n. 12 x gg 87 x 10,33 ) =	€. 10.784,52
-----------------------------	--------------

**5) - ORGANIZZAZIONE E VARIE**



a) Postali, cancelleria, stampati:	€.	100,00
b) Tabella indicativa:	€.	150,00
c) Spese forfettarie di progettazione: *	€.	-
d) Spese del responsabile unico del procedimento	€.	546,28
e) Spese per il collaudo	€.	1.500,00
<b>TOTALE =</b>	<b>€.</b>	<b>2.296,28</b>

**6) - MATERIALI, TRASPORTI, ETC.**

a) Materiali a piè d'opera, trasporti e noli	€.	31.654,89
b) I.V.A. al 22%	€.	6.964,08
c) Spese generali per la sicurezza	e.	4.748,23
d) Mano d'opera qualificata	€.	6.266,61
e) Oneri assicurativi su mano d'opera qualificata	€.	3.714,90
f) Mano d'opera specializzata	€.	
g) Oneri assicurativi su mano d'opera specializzata	€.	
<b>TOTALE =</b>	<b>€.</b>	<b>53.348,71</b>

**RIEPILOGO**

1) - Trattamento economico personale direzione	€.	5.750,70
2) - Trattamento economico lavoratori	€.	36.425,16
3) - Assicurazioni sociali personali direzione	€.	2.696,13
4) - Assicurazioni sociali lavoratori	€.	10.784,52
5) - Organizzazione e varie	€.	2.296,28
6) - Materiali etc.	€.	23.348,71
<b>TOTALE =</b>	<b>€.</b>	<b>111.301,50</b>

**TOTALE ARROTONDATO €. 111.301,50**

Composto dai seguenti elaborati:

- relazione tecnica;
- computo metrico estimativo;
- calcolo analitico del fabbisogno della manodopera (ordinaria-qualificata-specializzata) e preventivo di spesa;
- corografia della zona con l'indicazione dell'opera;
- planimetrie;
- particolari costruttivi;
- rilievo fotografico;
- elaborati grafici e descrittivi delle caratteristiche dei lavori.

**Visti:**

- il D.Lgs n. 50/16 e successive modificazioni;
- il Regolamento Generale di attuazione del predetto D.Lgs (D.P.R. n. 207/10);
- la legge regionale 12/2011;
- il D.Lgs. n. 267/2000.

**PROPONE ALLA GIUNTA MUNICIPALE**

1) **Approvare** il progetto esecutivo del Cantiere di lavoro per il rifacimento di un tratto del marciapiede di "via *Vice Questore Ninni Cassarà*" e nuova pavimentazione dell'area adiacente destinata ad accogliere il Mercatino Quindicinale, per l'importo complessivo di €. 111.301,50, con il seguente preventivo di spesa:

**1) - TRATTAMENTO ECONOMICO PERSONALE DI DIREZIONE**

a) Direttore:	( n. 1 x gg 87 x 61,2 )=	€. 5.234,40
b) Aiuto Istruttore:	( n. 0 x gg 0 x 52,46 )=	€. -

**Rateo 13<sup>^</sup> mensilità (8% sulla paga da corrispondere a chiusura cantiere )**

a) Direttore:	( n. 1 x gg 87 x 4,9 )=	€. 426,30
b) Aiuto Istruttore:	( n. 0 x gg 0 x 4,2 )=	€. -

**TOTALE = €. 5.750,70**

**2) - TRATTAMENTO ECONOMICO LAVORATORI**

Importo complessivo presenze:

Lavoratori	( n. 12 x gg 87 x 34,89 )=	€. 36.425,16
------------	----------------------------	--------------

**3) - ASSICURAZIONE SOCIALE PERSONALE DIREZIONE (salvo conguaglio)**

( n. 1 x gg 87 x 30,99 )=	€. 2.696,13
---------------------------	-------------

**4) - ASSICURAZIONE SOCIALE LAVORATORI (salvo conguaglio)**

( n. 12 x gg 87 x 10,33 )=	€. 10.784,52
----------------------------	--------------

**5) - ORGANIZZAZIONE E VARIE**

a) Postali, cancelleria, stampati:	€. 100,00
b) Tabella indicativa:	€. 150,00
c) Spese forfettarie di progettazione: *	€. -
d) Spese del responsabile unico del procedimento	€. 546,28
e) Spese per il collaudo	€. 1.500,00

**TOTALE = € 2.296,28**

**6) - MATERIALI, TRASPORTI, ETC.**

a) Materiali a piè d'opera, trasporti e noli	€. 31.654,89
b) I.V.A. al 22%	€. 6.964,08
c) Spese generali per la sicurezza	e.

	4.748,23
d) Mano d'opera qualificata	€. 6.266,61
e) Oneri assicurativi su mano d'opera qualificata	€. 3.714,90
f) Mano d'opera specializzata	€.
g) Oneri assicurativi su mano d'opera specializzata	€.
<b>TOTALE =</b>	<b>€. 53.348,71</b>

### RIEPILOGO

1) - Trattamento economico personale direzione	€. 5.750,70
2) - Trattamento economico lavoratori	€. 36.425,16
3) - Assicurazioni sociali personali direzione	€. 2.696,13
4) - Assicurazioni sociali lavoratori	€. 10.784,52
5) - Organizzazione e varie	€. 2.296,28
6) - Materiali etc.	€. 23.348,71
<b>TOTALE =</b>	<b>€. 111.301,50</b>
<b>TOTALE ARROTONDATO</b>	<b>€. 111.301,50</b>

2) Composto dai seguenti elaborati:

- 3) - relazione tecnica;
- 4) - computo metrico estimativo;
- 5) - calcolo analitico del fabbisogno della manodopera (ordinaria-qualificata-specializzata) e preventivo di spesa;
- 6) - corografia della zona con l'indicazione dell'opera;
- 7) - planimetrie;
- 8) - particolari costruttivi;
- 9) - rilievo fotografico;
- 10) - elaborati grafici e descrittivi delle caratteristiche dei lavori.

### 2) Dare atto:

- che il R.U.P. ha approvato il predetto progetto in linea tecnica giusto verbale n. 01 del 29/03/2019, e lo ha validato ai sensi dell'art. 26 D.Lgs. n. 50/2016 e s.m.i. in pari data;
- che il finanziamento del progetto in parola rientra nel piano di riparto per l'istituzione e la realizzazione di cantieri di lavoro per i Comuni fino a 150.000 abitanti, approvato con D.D.G. n. 9466 del 08.08.2018 l'Assessorato Regionale Dipartimento Lavoro, dell'Impiego, Orientamento dei Servizi e delle Attività Formative - Servizio II programmazione FSE, PAC e Politiche Attive del Lavoro Interventi di Riqualificazione Professionali Specialistiche, che per il Comune di Partinico ha previsto la somma complessiva di € 235.155,79;

**3) Dare mandato** al Responsabile del Settore Sviluppo del Territorio e Cura della Città, di predisporre la documentazione necessaria per integrare la documentazione relativa al presente progetto all'Assessorato Regionale della Famiglia delle Politiche Sociali e del Lavoro, Dipartimento Regionale Lavoro e dell'impiego, presso il Centro per l'impiego di Castelvetrano, cui è stata assegnata l'istruttoria del procedimento;

- 4) di dare mandato** al I Settore Ufficio di segreteria generale di pubblicare il presente provvedimento:
- per 15 giorni consecutivi all'albo pretorio online;



- per estratto e permanentemente nell' apposita sezione del sito istituzionale dell'Ente "Estratto Atti/pubblicità notizia, entro 7 giorni dall'emanazione o 3 giorni se resa immediatamente esecutiva, a pena nullità dell' atto stesso;
  - permanentemente nell' apposita sezione del sito istituzionale dell'Ente "Atti amministrativi";
- 5) di dichiarare il presente provvedimento immediatamente eseguibile stante l'urgenza di integrare la documentazione necessaria per l'istruttoria del procedimento, entro la prima decade del corrente mese di aprile.

**Rende noto**

che la struttura amministrativa competente è il Settore n°4 Sviluppo del Territorio e Cura della Città  
che il responsabile del procedimento è il sig. Armando Piscitello  
che avverso il presente provvedimento è consentito ricorso straordinario al Presidente della Regione Siciliana e giurisdizionale al Tribunale amministrativo regionale rispettivamente entro 120 e 60 giorni a partire dal giorno successivo alla pubblicazione all'albo pretorio online del presente provvedimento.

**Il proponente**  
**Ing. Armando Piscitello**



## LA GIUNTA MUNICIPALE

Vista la proposta di deliberazione inerente l'oggetto;

Visto l'allegato foglio pareri;

Con voti ..... favorevoli espressi nelle forme di legge;

### DELIBERA

- 1) **DI APPROVARE** la superiore proposta ed in conseguenza adottare il presente atto con la narrativa, la motivazione ed il dispositivo, da intendersi qui integralmente riportate e trascritte.
- 2) **DI DICHIARARE** il presente provvedimento immediatamente eseguibile stante l'urgenza di integrare la documentazione necessaria per l'istruttoria del procedimento, entro la prima decade del corrente mese di aprile.







# Comune di Partinico

Provincia di Palermo

Settore Sviluppo del Territorio e Cura della Città

**CANTIERE DI LAVORO  
PER IL RIFACIMENTO DI UN TRATTO DEL  
MARCIAPIEDE DI "VIA VICE QUESTORE NINNI  
CASSARÀ" E NUOVA PAVIMENTAZIONE DELL'AREA  
ADIACENTE DESTINATA AD ACCOGLIERE IL  
MERCATINO QUINDICINALE.**

## PROGETTO ESECUTIVO

RELAZIONE TECNICA

Partinico, li 25/03/2019

Collaboratori: Geom. Antonio Marabeti

Geom. Giuseppe Pupillo

sig.ra Giuseppina Longo

IL PROGETTISTA  
Ing. Giuseppe Gallo







## RELAZIONE

Premesso che con Determinazione Sindacale n. 39 del 20/11/2018 il sottoscritto ing. Giuseppe Gallo è stato designato quale progettista dell'intervento necessario per il rifacimento di un tratto del marciapiede di "Via Vice Questore Ninni Cassarà" e nuova pavimentazione dell'area adiacente destinata ad accogliere il mercatino quindicinale, da realizzarsi mediante cantieri di lavoro.

Ciò premesso, effettuate le analisi e le verifiche del caso, si relaziona quanto segue:

La via Vice Questore Ninni Cassarà è una via periferica della città di collegamento alle zone residenziali popolari, il tratto individuato dall'amministrazione comunale su cui verrà realizzato l'intervento in premessa si sviluppa per circa m. 60 dalla scuola materna "Rodari" alla via Biagio Petrocelli, con una larghezza di circa mt 13.00 di cui mt. 10 di carreggiata ed il resto suddiviso nei marciapiedi laterali;

La via, inizialmente con funzioni e caratteristiche di strada extraurbana, a partire dagli anni 70 è stata interessata da significativi insediamenti pubblici di complessi di edilizia economica e popolare, oltre alla realizzazione di alcuni edifici pubblici, tra cui la sede dei Carabinieri, ed una scuola materna, che hanno determinato il suo progressivo inglobamento nell'area urbana fino ai giorni nostri.

Tale arteria urbana, ospitando periodicamente (ogni 15 giorni) il mercatino ha assunto sempre più la funzione di asse residenziale a vocazione commerciale.

Il contesto richiede, un intervento unitario di riordino e di riqualificazione complessiva che recuperi il quartiere alla vivibilità urbana attraverso il potenziamento della sicurezza e del decoro urbano, riqualificazione e l'ampliamento dei percorsi pedonali, la razionalizzazione ed il rallentamento della velocità del traffico urbano in percorsi a bassa velocità per il confort dei cittadini residenti e per la sicurezza di tutti gli utenti.

L'opportunità offerta alla città dai finanziamenti regionali per i cantieri di lavoro, dati i limiti finanziari ed organizzativi e le finalità che caratterizzano questi strumenti, è stata colta dall'Amministrazione comunale per effettuare gli interventi urgenti di recupero dei marciapiedi distrutti al fine raggiungere gli standards minimi di sicurezza ai cittadini utenti, nonché la pavimentazione dell'area individuata per accogliere parte degli stands del mercatino quindicinale che attualmente vengono impiantati lungo la carreggiata, il cui spostamento lascerebbe libero il transito veicolare.

A seguito di sopralluogo si è constatato che il tratto di marciapiede compreso tra la scuola materna "Rodari" e la via Biagio Petrocelli risulta completamente distrutto a causa dei mezzi pesanti che periodicamente lo percorrono in occasione del mercato quindicinale o delle manifestazioni che vengono espletate sull'area bianca destinata ad accogliere il mercato.

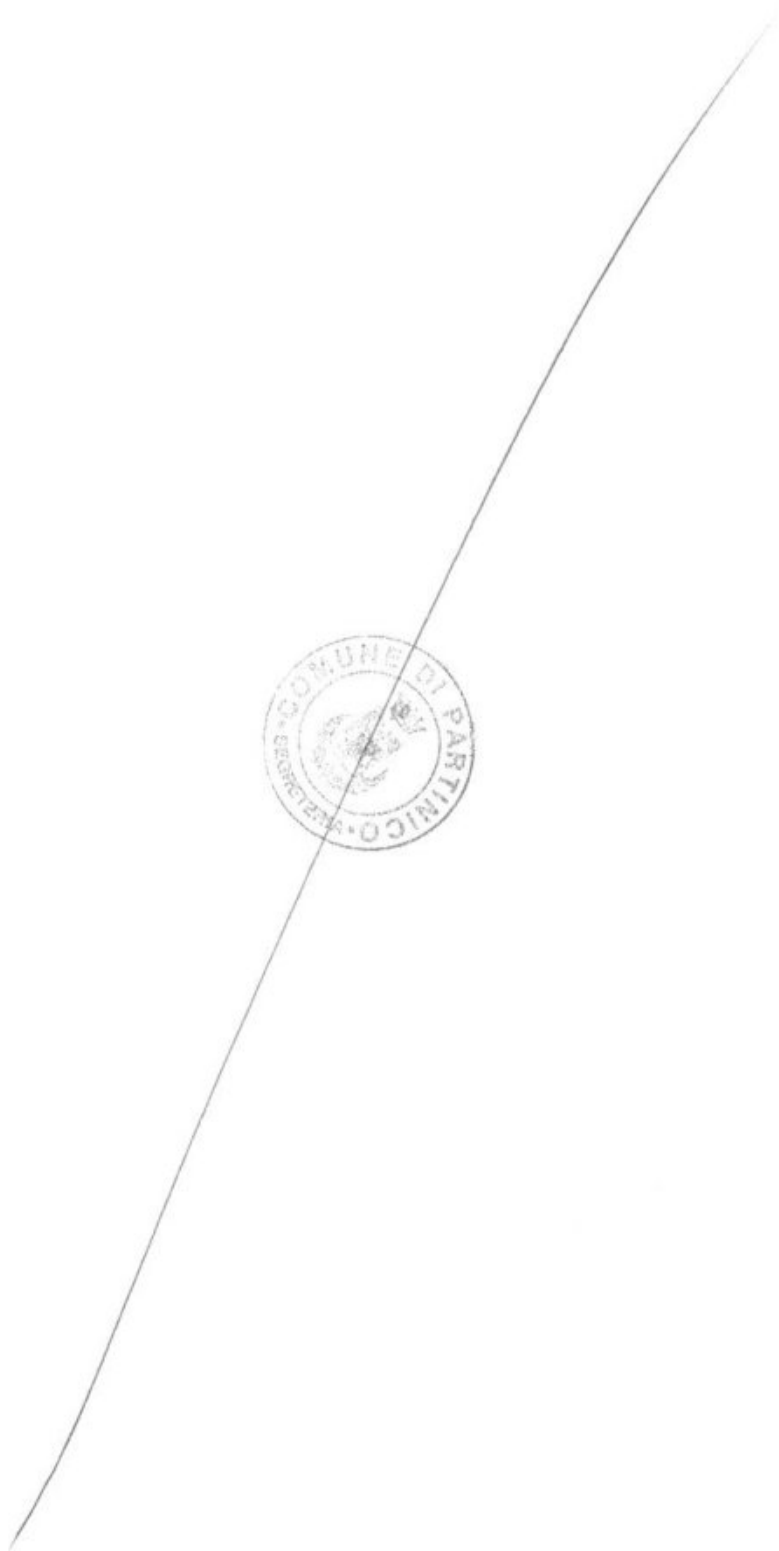

Si è proceduto pertanto a redigere un cantiere di lavoro che prevede il rifacimento di un tratto di marciapiedi di circa mt. 56,00, come di seguito specificato, che saranno collegati con l'adiacente cantiere di lavoro finanziato lungo il tratto consecutivo di via Biagio Petrocelli, e che in futuro potrà essere completato nell'ambito di un progetto di riqualificazione urbana dell'intera area.

Il presente progetto prevede:

- la demolizione del marciapiede esistente, adiacente all'area bianca destinata al mercato quindicinale;
- la ricostituzione del marciapiede con orlatura calcarea e pavimentazione costituita da battuto cementizio simile a quello preesistente, ma con sottofondo irrobustito da massetto di cls leggermente armato con rete elettrosaldata;
- la delimitazione dell'area adiacente destinata ad accogliere il mercato quindicinale con orlatura calcarea e la pavimentazione della stessa con battuto cementizio per una superficie complessiva di circa mq. 1374,00;

Con tale finalità è stato redatto il presente progetto per la realizzazione di Cantieri regionali di lavoro per disoccupati da istituire ai sensi dell'art. 15, comma 2 della L.R. n. 3 del 17 marzo 2016, che prevede l'impiego di n. 12 operai comuni ed un direttore dei lavori per giorni 87, e di un operaio qualificato per 87 giorni che assolverà anche le mansioni di "tutor" per gli operai comuni, per l'importo complessivo di € 111.301,50 e consta dei seguenti allegati:

- relazione tecnica;
- computo metrico estimativo;
- calcolo analitico del fabbisogno della manodopera (ordinaria-qualificata-specializzata) e preventivo di spesa;
- corografia della zona con l'indicazione dell'opera;
- planimetrie;
- particolari costruttivi;
- rilievo fotografico;
- elaborati grafici e descrittivi delle caratteristiche dei lavori.

Si dichiara che i prezzi utilizzati per il computo dei costi delle forniture sono stati ricavati dal prezzario regionale delle opere pubbliche 2018, e dal prezzario regionale per la redazione dei progetti di cantieri di lavoro approvato con D.DD.GG. n. 159/2009.

Non sono previste spese a carico di questa Amministrazione.

Partinico, li 25/03/2019

Il progettista  
Ing. Giuseppe Gallo



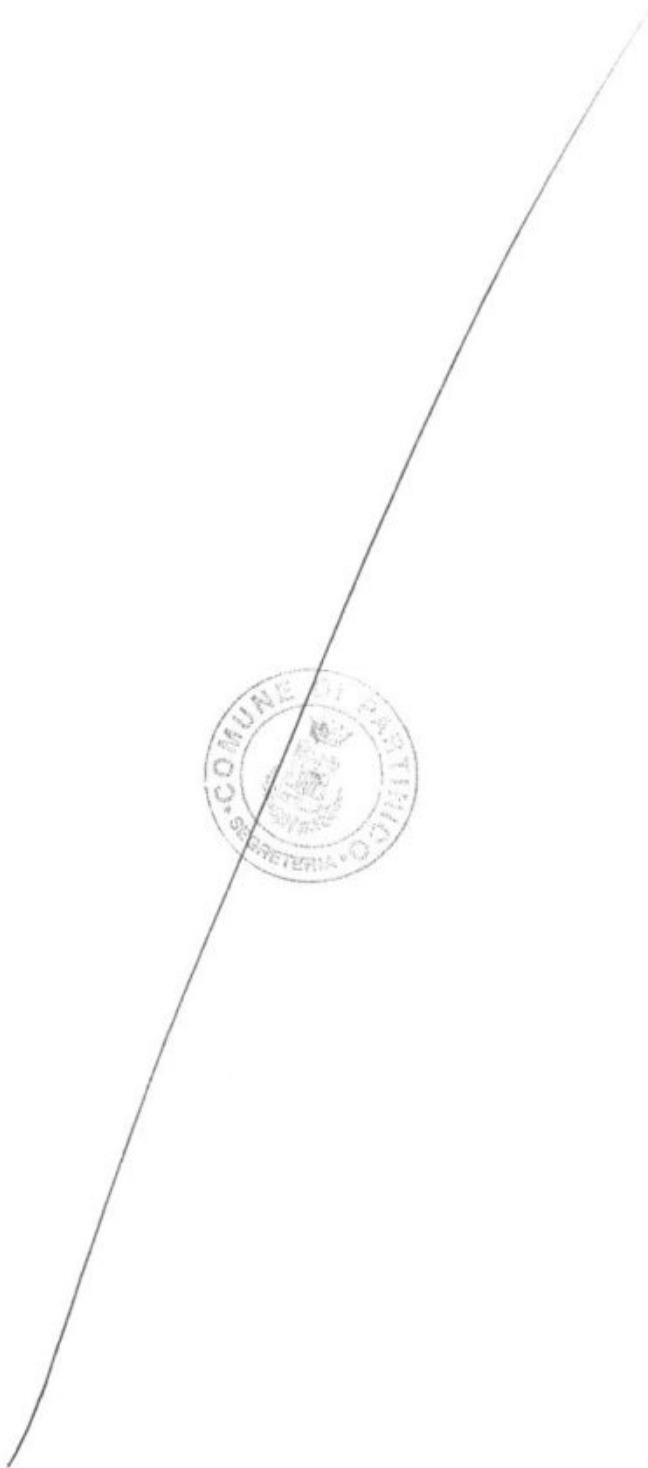

Faint vertical text or markings along the right edge of the page, possibly a page number or a reference code.



# Comune di Partinico

Provincia di Palermo

Settore Sviluppo del Territorio e Cura della Città

**CANTIERE DI LAVORO  
PER IL RIFACIMENTO DI UN TRATTO DEL  
MARCIAPIEDE DI "VIA VICE QUESTORE NINNI  
CASSARÀ" E NUOVA PAVIMENTAZIONE DELL'AREA  
ADIACENTE DESTINATA AD ACCOGLIERE IL  
MERCATINO QUINDICINALE.**

## **PROGETTO ESECUTIVO**

**CALCOLO ANALITICO DEL FABBISOGNO DELLA MANO D'OPERA  
E PREVENTIVO DI SPESA**

Partinico, li 25/03/2019

Collaboratori: Geom. Antonio Marabeti

Geom. Giuseppe Pupillo

sig.ra Giuseppina Longo

IL PROGETTISTA  
Ing. Giuseppe Gallo





*[A large, faint, handwritten signature or scribble is present, crossing the entire page diagonally from the bottom left to the top right.]*



**CANTIERE DI LAVORO PER IL RIFACIMENTO DI UN TRATTO DEL MARCIAPIEDE DI "VIA BIAGIO PETROCELLI" E NUOVA PAVIMENTAZIONE DELL'AREA ADIACENTE  
DESTINATA AD ACCOGLIERE IL MERCATINO QUINDICINALE.**

Art.	Lavori	U.M.	Quantità	Voce analisi	Calcolo ore Op.		Calcolo ore Op. Comune		P	I	Pcs	Spesa	Pcs	Spesa
					ore/u.m.	ore	ore/u.	ore						
1.1.4.1	Scavo di sbancamento per qualsiasi finalità, per lavori da eseguirsi in ambito urbano, eseguito con mezzo meccanico	mc	51,00	A - 5	0	0	0,6	30,6	€ 8,18	26,34%	4,39	223,86		
1.2.5.2	Trasporto di materie, provenienti da scavi - demolizioni, a rifiuto alle discariche del Comune in cui si	mc X km	37,13		0	0	0	0	€ 0,63	0,00%	0,50	18,71		
6.1.2.2	Fondazione stradale eseguita con misto granulometrico avente dimensione massima degli elementi non superiore a 40 mm,	mc	11,90	N - 2	0	0	4	47,6	€ 32,47	2,36%			25,21	300,00
3.1.1.7	Conglomerato cementizio per strutture non armate o debolmente armate, per opere in fondazione lavori stradali	mc	15,30	C - 1	0,5	7,65	7,5	114,75	€ 139,80	2,74%			108,01	1.652,55
6.2.10.2	Fornitura e collocazione di orlatura di pietrame calcareo, retta o curva in pezzi di lunghezza non inferiore a 60 cm a correre, dimensione 25x20 cm	m	112,00	N - 10	0,3	33,6	5	560	€ 64,31	19,02%			39,22	4.392,22
3.2.4	Fornitura e collocazione di rete d'acciaio elettrosaldata a fili nervati ad aderenza migliorata	kg	255,00	C - 6	0,05	12,75	0,2	51	€ 2,47	20,49%			1,47	374,82
6.2.3	Pavimentazione di marciapiedi in battuto cementizio dello spessore complessivo di 10 cm	mq.	1444,00	N - 9	0,35	505,4	3	4332	€ 27,23	18,59%			16,72	24.146,49
1.3.4	Demolizione parziale o totale, per lavori stradali e simili, da eseguirsi con qualsiasi mezzo, escluso le mine, di manufatti in muratura di qualsiasi genere e forma, qualunque sia la tenacità	mc	34,00	A - 16 similare	0	0	56	1904	€ 18,92	8,44%	13,54	460,33		
26.1.26	Recinzione perimetrale di protezione	mq.	15,00	C - 6	0,05	0,75	0,2	3	€ 10,58	25,86%			5,73	85,92
<b>TOTALE</b>						<b>560,15</b>		<b>7042,95</b>				<b>702,90</b>		<b>30.951,99</b>



totale Trasporti + Noli + Materiali	€.	31.654,89
Spese generali, oneri medi di sicurezza, form. e inf. Lav. 15%	€.	4.748,23
sommano	€.	36.403,13

CALCOLO FABBISOGNO OPERAI				
Operaio comune:				
Ore cantiere da computo			7042,95	
ore Formazione art. 37 D.Lgs 80/81			192,00	
Ore/gg.			7,00	
Giorni lavorativi			1006,14	
Giorni formazione art. 37 D.Lgs 80/81			27,43	
Totale giorni da retribuire			1033,56	
N° operai			12,00	
Durata cantiere			86,13	
Durata cantiere arrotondata	giorni		<b>87,00</b>	
Operaio qualificato generico				
Ore			560,15	
Ore/gg.			7,00	
Totale giorni lavorativi			<b>80,02</b>	
Totale giorni lavorativi arrotondato			<b>87,00</b>	tutor

CALCOLO ANALITICO DEL COSTO ORARIO OPERAIO QUALIFICATO				
La presente analisi viene effettuata sulla base delle tabelle paga in vigore dal				
01/07/2018 per il settore edile.				
Paga:				
- paga base	€/h		10,29	
Sommano				
	€/h		10,29	
Oneri ed assicurazioni:				
- INP, CASSA PENSIONI	€/h			
- INAIL	€/h			
Sommano	€/h		6,10	
Costo operaio qualificato	€/h	h/gg	gg	€.
paga	10,29	7,00	87,00	6.266,61
assegni familiari				
sommano paga + assegni familiari				<b>6.266,61</b>
oneri ed assicurazioni	6,1	7,00	87,00	<b>3.714,90</b>
Sommano				<b>9.981,51</b>



**1) - TRATTAMENTO ECONOMICO PERSONALE DI DIREZIONE**

a) Direttore:	( n. 1 x gg 87 x 61,2 ) =	€.	5.324,40
b) Aiuto Istruttore:	( n. 0 x gg 0 x 52,46 ) =	€.	-

**Rateo 13<sup>a</sup> mensilità (8% sulla paga da corrispondere a chiusura cantiere )**

a) Direttore:	( n. 1 x gg 87 x 4,9 ) =	€.	426,30
b) Aiuto Istruttore:	( n. 0 x gg 0 x 4,2 ) =	€.	-

**TOTALE = €. 5.750,70**

**2) - TRATTAMENTO ECONOMICO LAVORATORI**

Importo complessivo presenze:

Lavoratori	( n. 12 x gg 87 x 34,89 ) =	€.	36.425,16
------------	-----------------------------	----	-----------

**3) - ASSICURAZIONE SOCIALE PERSONALE DIREZIONE (salvo congluaglio)**

	( n. 1 x gg 87 x 30,99 ) =	€.	2.696,13
--	----------------------------	----	----------

**4) - ASSICURAZIONE SOCIALE LAVORATORI (salvo congluaglio)**

	( n. 12 x gg 87 x 10,33 ) =	€.	10.784,52
--	-----------------------------	----	-----------

**5) - ORGANIZZAZIONE E VARIE**

a) Postali, cancelleria, stampati:		€.	100,00
b) Tabella indicativa:		€.	150,00
c) Spese forfettarie di progettazione: *		€.	-
d) Spese del responsabile unico del procedimento		€.	€ 546,28
e) Spese per il collaudo		€.	1.500,00
	<b>TOTALE =</b>	<b>€.</b>	<b>2.296,28</b>

**6) - MATERIALI, TRASPORTI, ETC.**

a) Materiali a piè d'opera, trasporti e noli		€.	31.654,89
b) I.V.A. al 22%		€.	6.964,08
c) Spese generali per la sicurezza		€.	4.748,23
d) Mano d'opera qualificata		€.	6.266,61
e) Oneri assicurativi su mano d'opera qualificata		€.	3.714,90
f) Mano d'opera specializzata		€.	
g) Oneri assicurativi su mano d'opera specializzata		€.	
	<b>TOTALE =</b>	<b>€.</b>	<b>53.348,71</b>

**RIEPILOGO**

1) - Trattamento economico personale direzione		€.	5.750,70
2) - Trattamento economico lavoratori		€.	36.425,16
3) - Assicurazioni sociali personali direzione		€.	2.696,13
4) - Assicurazioni sociali lavoratori		€.	10.784,52
5) - Organizzazione e varie		€.	2.296,28
6) - Materiali etc.		€.	53.348,71
	<b>TOTALE =</b>	<b>€.</b>	<b>111.301,50</b>
	<b>TOTALE ARROTONDATO</b>	<b>€.</b>	<b>111.301,50</b>

verifica (1+2+3+4)>(5+6)      55.656,51 > 55.644,98

incentivo RUP = 1+2+3+4+5a+5b+6 x 0,02 x 0,25



ANICO



# Comune di Partinico

Provincia di Palermo

Settore Sviluppo del Territorio e Cura della Città

**CANTIERE DI LAVORO  
PER IL RIFACIMENTO DI UN TRATTO DEL  
MARCIAPIEDE DI "VIA VICE QUESTORE NINNI  
CASSARÀ" E NUOVA PAVIMENTAZIONE DELL'AREA  
ADIACENTE DESTINATA AD ACCOGLIERE IL  
MERCATINO QUINDICINALE.**

**PROGETTO ESECUTIVO**  
ELABORATI GRAFICI DESCRITTIVI DELLE CARATTERISTICHE  
DEI LAVORI

Partinico, li 25/03/2019

Collaboratori: Geom. Antonio Marabeti

Geom. Giuseppe Pupillo

sig.ra Giuseppina Longo

IL PROGETTISTA  
Ing. Giuseppe Gallo





# Planimetria in sc. 1:200

"stato futuro"

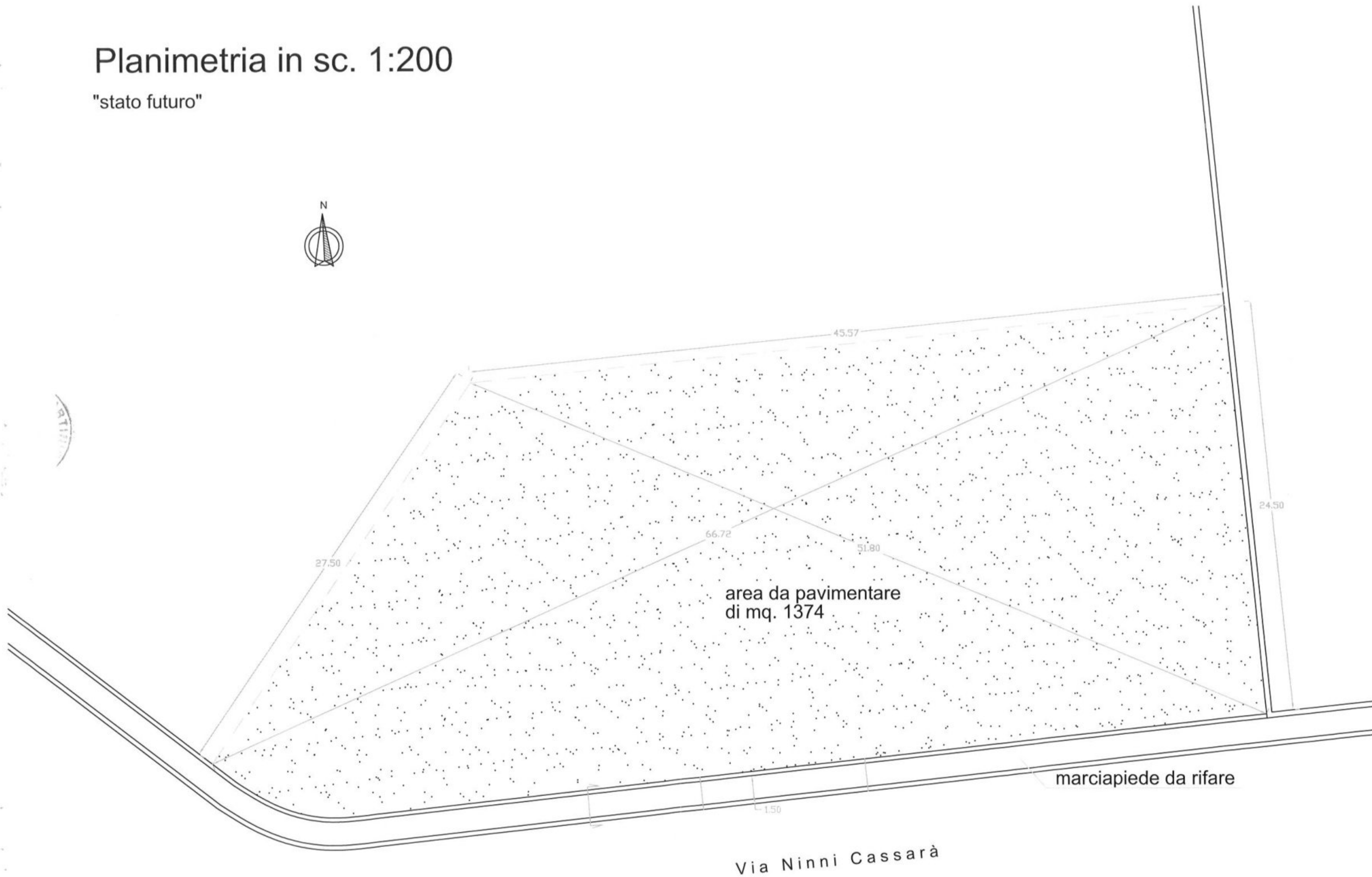



# Planimetria in sc. 1:200

"stato attuale"

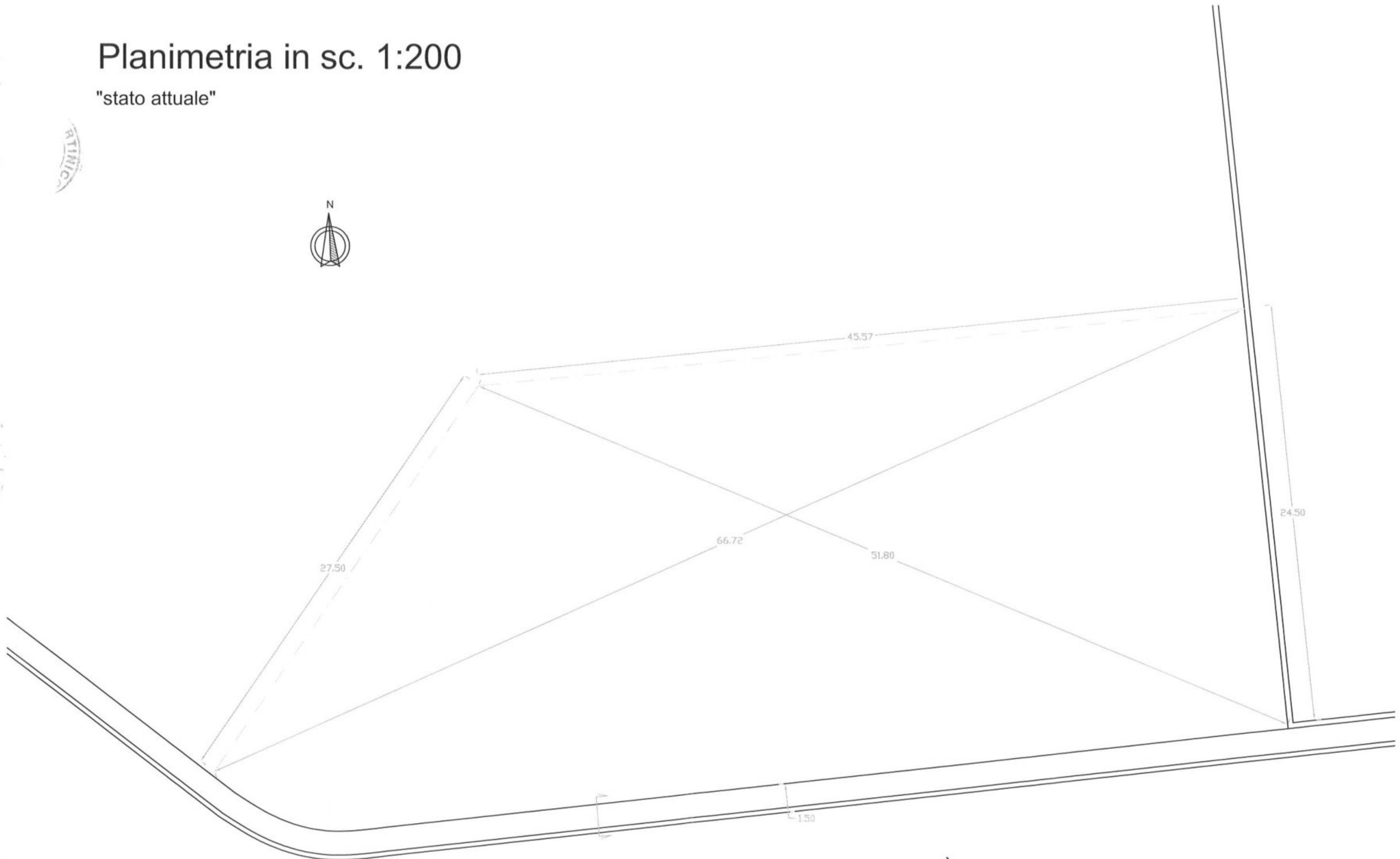

Via Ninni Cassarà





# Comune di Partinico

Provincia di Palermo

Settore Sviluppo del Territorio e Cura della Città

**CANTIERE DI LAVORO  
PER IL RIFACIMENTO DI UN TRATTO DEL  
MARCIAPIEDE DI "VIA VICE QUESTORE NINNI  
CASSARÀ" E NUOVA PAVIMENTAZIONE DELL'AREA  
ADIACENTE DESTINATA AD ACCOGLIERE IL  
MERCATINO QUINDICINALE.**

**PROGETTO ESECUTIVO  
COMPUTO METRICO ESTIMATIVO**

Partinico, li 25/03/2019

Collaboratori: Geom. Antonio Marabeti

Geom. Giuseppe Pupillo

sig.ra Giuseppina Longo

IL PROGETTISTA  
Ing. Giuseppe Gallo





N°	N.E.P.	DESCRIZIONE	Quantita'	Prezzo Unit.	Importo
1		<p>1.1.4.1            Scavo di sbancamento per qualsiasi finalita', per lavori da eseguirsi in ambito urbano, eseguito con mezzo meccanico, anche in presenza d'acqua con tirante non superiore a 20 cm, inclusi la rimozione di sovrastrutture stradali e di muri a secco comunque calcolati come volume di scavo, alberi e ceppaie di dimensioni inferiori a quelle delle voci 1.6.1 e 1.6.2, eseguito secondo le sagome prescritte anche a gradoni, compresi gli interventi anche a mano per la regolarizzazione del fondo, delle superfici dei tagli e la profilatura delle pareti, nonche' il paleggiamento, il carico su mezzo di trasporto, il trasporto a rilevato o a rinterro nell'ambito del cantiere fino alla distanza di 1000 m, il ritorno a vuoto, compreso l'onere per il prelievo dei campioni (da effettuarsi in contraddittorio tra la D.L. e l'impresa), il confezionamento dei cubetti, questo da compensarsi a parte con il relativo prezzo (capitolo 20), da sottoporre alle prove di schiacciamento ed ogni altro onere per dare l'opera completa a perfetta regola d'arte. Sono esclusi gli accertamenti e le verifiche tecniche obbligatorie previsti dal C.S.A.            in terreni costituiti da limi, argille, sabbie, ghiaie, detriti e alluvioni anche contenenti elementi lapidei di qualsiasi resistenza e di volume non superiore a 0,5 mc, sabbie e ghiaie anche debolmente cementate e rocce lapidee fessurate, di qualsiasi resistenza con superfici di discontinuita' poste a distanza media l'una dall'altra fino a 30 cm attaccabili da idoneo mezzo di escavazione di adeguata potenza non inferiore ai 45 kW.            SBANCAMENTO PER LIVELLAMENTO AREA            MERCATINO            510*0.10</p>	51,00		
SOMMANO mc =			51,00	8,18	417,18
2		<p>1.2.5.2            Trasporto di materie, provenienti da scavi - demolizioni, a rifiuto alle discariche del Comune in cui si eseguono i lavori o alla discarica del comprensorio di cui fa parte il Comune medesimo, autorizzate al conferimento di tali rifiuti, o su aree preventivamente acquisite dal Comune ed autorizzate dagli organi competenti, e per il ritorno a vuoto. Escluso l'eventuale onere di accesso alla discarica, da compensarsi a parte.- Per ogni m3 di scavo o demolizione misurato in sito e per ogni chilometro            per materie provenienti dagli scavi o dalle demolizioni di cui alle voci: 1.1.4 - 1.1.6 - 1.1.7 - 1.3.4 - 1.4.1.1 - 1.4.2.1 - 1.4.3 - 1.4.4 eseguiti in ambito urbano.            MATERIALE RISULTA DEMOLIZIONE MARCIAPIEDE            discarica a Km. 15            33.00*1.50*0.05*15</p>	37,13		
SOMMANO mc X km =			37,13	0,63	23,39
3		<p>1.3.4            Demolizione parziale o totale, per lavori stradali e simili, da eseguirsi con qualsiasi mezzo, escluso le mine, di manufatti in muratura di qualsiasi genere e forma, qualunque sia la tenacita' e la specie, compresi i calcestruzzi semplici o armati, anche con l'uso continuo di punta di acciaio, comprese tutte le cautele occorrenti, il tiro in alto, il carico sul mezzo di trasporto del materiale di risulta ed il trasporto a rilevato o a rinterro nell'ambito del cantiere, compreso il ritorno a vuoto.            MARCIAPIEDE ESISTENTE            56.66*2.00*0.30</p>	34,00		
SOMMANO mc =			34,00	18,92	643,28
A RIPORTARE					1.083,85





N°	N.E.P.	DESCRIZIONE	Quantita'	Prezzo Unit.	Importo
		RIPORTO			1.083,85
4		3.1.1.7 Conglomerato cementizio per strutture non armate o debolmente armate, compreso la preparazione dei cubetti, il conferimento in laboratorio per le prove dei materiali, la vibratura dei getti, la lisciatura delle facce apparenti con malta di cemento puro ed ogni altro onere occorrente per dare il conglomerato in sito ed il lavoro eseguito a perfetta regola d'arte, esclusa l'eventuale aggiunta di altri additivi, da computarsi ove necessari ed escluse le casseforme e le barre di armatura: per opere in fondazione lavori stradali con C 20/25. FONDAZIONE MARCIAPIEDE COMPRESO FONDAZIONE ORLATURA INFERIORE E SUPERIORE 56.65*1.80*0.15	15,30		
		SOMMANO mc =	15,30	139,80	2.138,94
5		3.2.4 Fornitura e collocazione di rete d'acciaio elettrosaldato a fili nervati ad aderenza migliorata Classi B450 C o B450 A controllato in stabilimento, con diametro non superiore a 8 mm, di caratteristiche conformi alle norme tecniche vigenti, comprese le saldature ed il posizionamento in opera, gli eventuali tagli a misura, legature di filo di ferro, i distanziatori, gli sfridi, eventuali sovrapposizioni anche se non prescritte nei disegni esecutivi, compreso l'onere per la formazione dei provini ed il conferimento in laboratorio per le prove dei materiali previste dalle norme vigenti in materia. FONDAZIONE MARCIAPIEDE COMPRESO FONDAZIONE ORLATURA 2,5 Kg/mq 56.00*1.70*2.5 FASCIA SU PERIMETRO ESTERNO PIAZZOLA MERCATINO 0.50*13.60*2.5	238,00		
		SOMMANO kg =	17,00	2,47	629,85
6		6.1.2.2 Fondazione stradale eseguita con misto granulometrico avente dimensione massima degli elementi non superiore a 40 mm, passante a 2 mm compreso tra il 20% ed il 40%, passante al setaccio 0,075 mm compreso tra il 4% ed il 10%, granulometria ben assortita, esente da materiale argilloso con l'onere dell'eventuale inumidimento per il raggiungimento dell'umidità ottima e del costipamento fino a raggiungere il 95% della densità AASHO modificata, nonché ogni altro onere occorrente per dare il lavoro completo ed eseguito a perfetta regola d'arte. Misurato a spessore finito dopo costipamento e per distanza dalle cave di prestito fino a 5 km. per strade in ambito urbano REGOLARIZZAZIONE FONDAZIONE MARCIAPIEDE 33.00*1.50*0.05 REGOLARIZZAZIONE AREA PIAZZOLA MERCATINO 9.42	2,48		
		SOMMANO mc =	9,42	32,47	386,39
7		6.2.3 Pavimentazione di marciapiedi in battuto cementizio dello spessore complessivo di 10 cm, di cui 8,5 cm di conglomerato cementizio di classe C 8/10 e 1,5 cm di malta cementizia dosata a 400 kg di cemento, compresi ogni onere per la regolarizzazione del piano di posa, la lisciatura con cemento in polvere, la rigatura, la bocciardatura ed ogni altro onere per dare il lavoro finito a perfetta regola d'arte. MARCIAPIEDE			
		A RIPORTARE			4.239,03



N°	N.E.P.	DESCRIZIONE	Quantita'	Prezzo Unit.	Importo
		RIPORTO			4.239,03
		56.00*1.25 PIAZZOLA MERCATINO 1374.00	70,00		
			1.374,00		
		SOMMANO mq =	1.444,00	27,23	39.320,12
8		6.2.10.2 Fornitura e collocazione di orlatura di pietrame calcareo conforme alle norme UNI EN 1343/2003, retta o curva in pezzi di lunghezza non inferiore a 60 cm a correre, lavorati a filo di sega nelle facce viste e con spigolo smussato con curvatura di raggio non inferiore a 2 cm, in opera a regola d'arte su fondazione in conglomerato cementizio da compensarsi a parte. per elementi di formato 25x20 cm MARCIAPIEDE LUNGO SEDE STRADALE E LUNGO PIAZZOLA MERCATINO 56.00*2	112,00		
		SOMMANO m =	112,00	64,41	7.213,92
9		26.1.26 Recinzione perimetrale di protezione in rete estrusa di polietilene ad alta densità HDPE di vari colori a maglia ovoidale, fornita e posta in opera di altezza non inferiore a m 1,20. Sono compresi: l'uso per tutta la durata dei lavori al fine di assicurare una gestione del cantiere in sicurezza; il tondo di ferro, del diametro minimo di mm 14, di sostegno posto ad interasse massimo di m 1,50; l'infissione nel terreno per un profondità non inferiore a cm 50 del tondo di ferro; le legature per ogni tondo di ferro con filo zincato del diametro minimo di mm 1,4 posto alla base, in mezzeria ed in sommità dei tondi di ferro, passato sulle maglie della rete al fine di garantirne, nel tempo, la stabilità e la funzione; tappo di protezione in PVC "fungo" inserita all'estremità superiore del tondo di ferro; la manutenzione per tutto il periodo di durata dei lavori, sostituendo, o riparando le parti non più idonee; compreso lo smantellamento, l'accatastamento e l'allontanamento a fine lavori. Tutti i materiali costituenti la recinzione sono e restano di proprietà dell'impresa. Misurata a metro quadrato di rete posta in opera, per l'intera durata dei lavori. MARCIAPIEDE LUNGO SEDE STRADALE 15.00	15,00		
		SOMMANO mq =	15,00	10,58	158,70
		A RIPORTARE			50.931,77

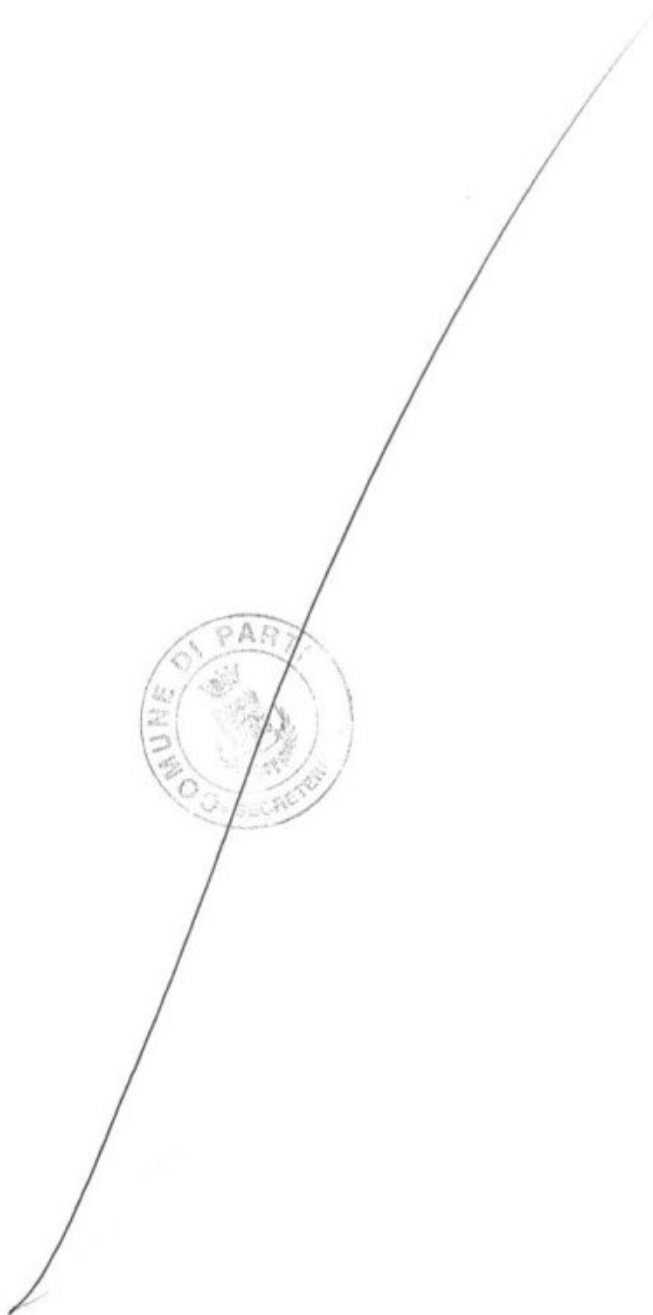

1 2 3 4 5 6 7 8 9 10

## RIEPILOGO CAPITOLI

Pag.

Importo Paragr.

Importo subCap.

IMPORTO

50.931,77

**SOMMANO I LAVORI**

Oneri speciali di sicurezza, già inclusi nei lavori (0,311593% sui lavori)

€ 50.931,77

158,70

a detrarre

158,70 € 158,70

Importo dei lavori a base d'asta soggetti a ribasso

€ 50.773,07

**Importo complessivo dei lavori**

€ 50.931,77

PARTINICO li 25/03/2019

IL PROGETTISTA

Ing. Giuseppe Gallo







## Comune di Partinico

Provincia di Palermo

Settore Sviluppo del Territorio e Cura della Città

**CANTIERE DI LAVORO  
PER IL RIFACIMENTO DI UN TRATTO DEL  
MARCIAPIEDE DI "VIA VICE QUESTORE NINNI  
CASSARÀ" E NUOVA PAVIMENTAZIONE DELL'AREA  
ADIACENTE DESTINATA AD ACCOGLIERE IL  
MERCATINO QUINDICINALE.**

**PROGETTO ESECUTIVO  
RILIEVO FOTOGRAFICO**

Partinico, li 25/03/2019

Collaboratori: Geom. Antonio Marabeti

Geom. Giuseppe Pupillo

sig.ra Giuseppina Longo

IL PROGETTISTA  
Ing. Giuseppe Gallo



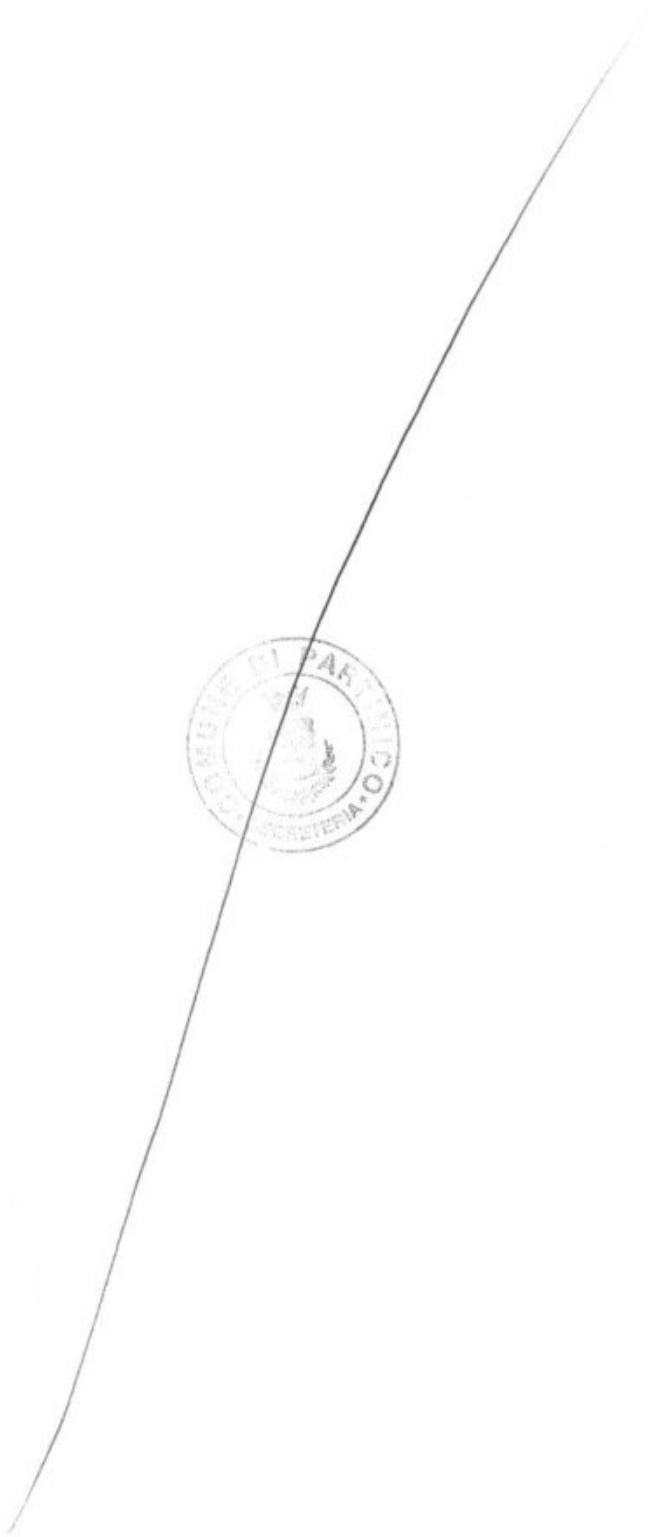





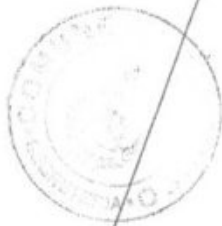





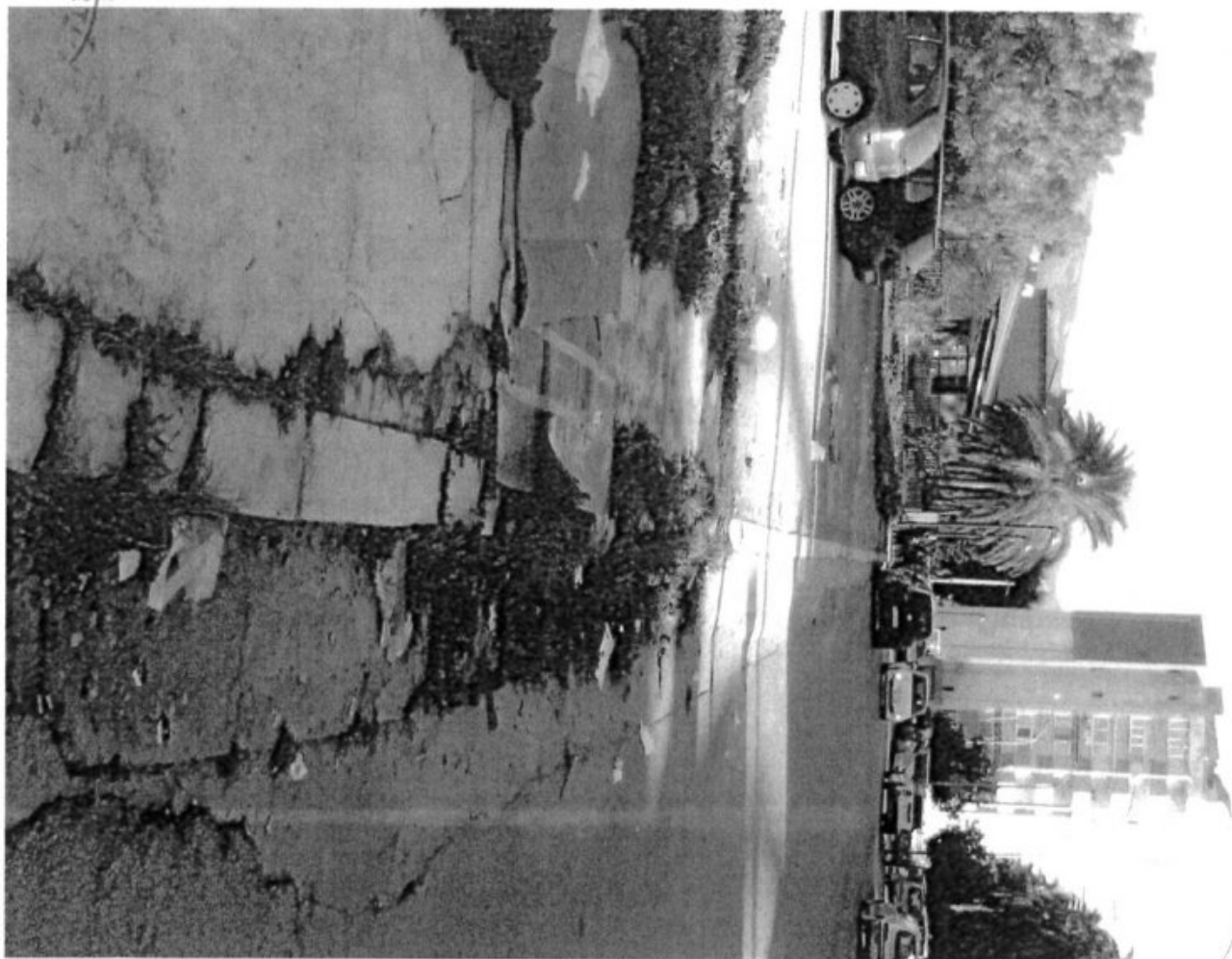
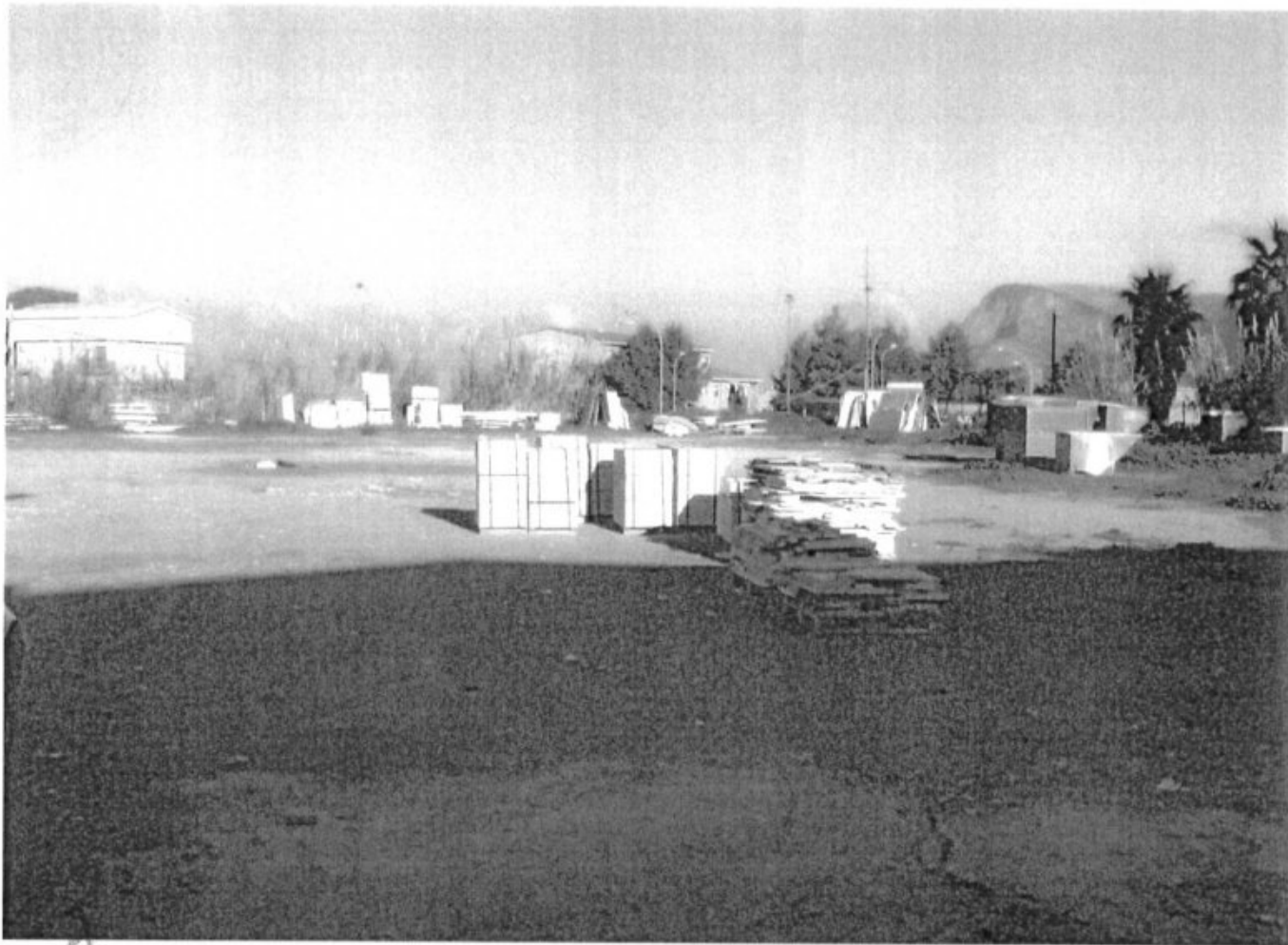



~~\_\_\_\_\_~~

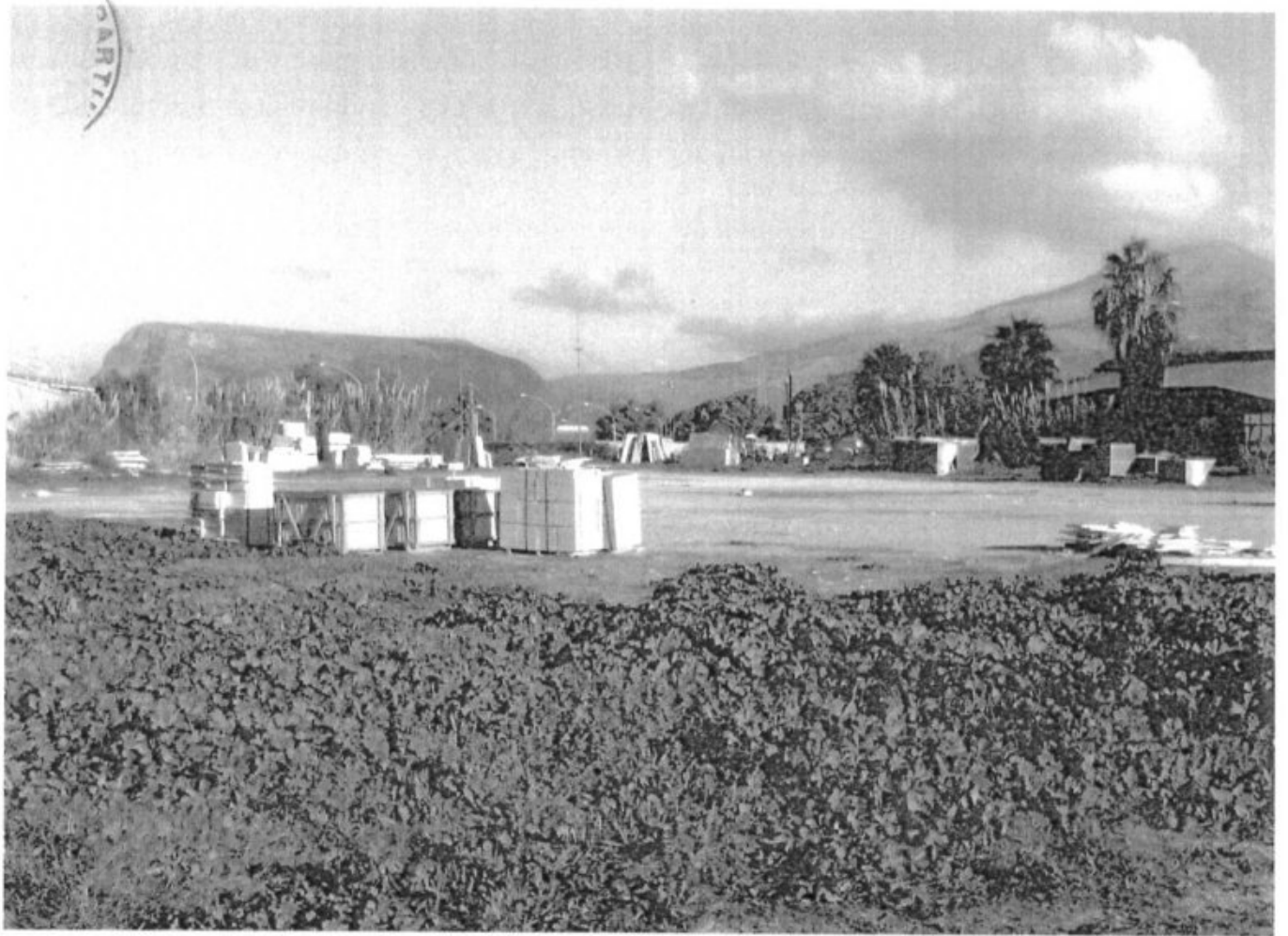







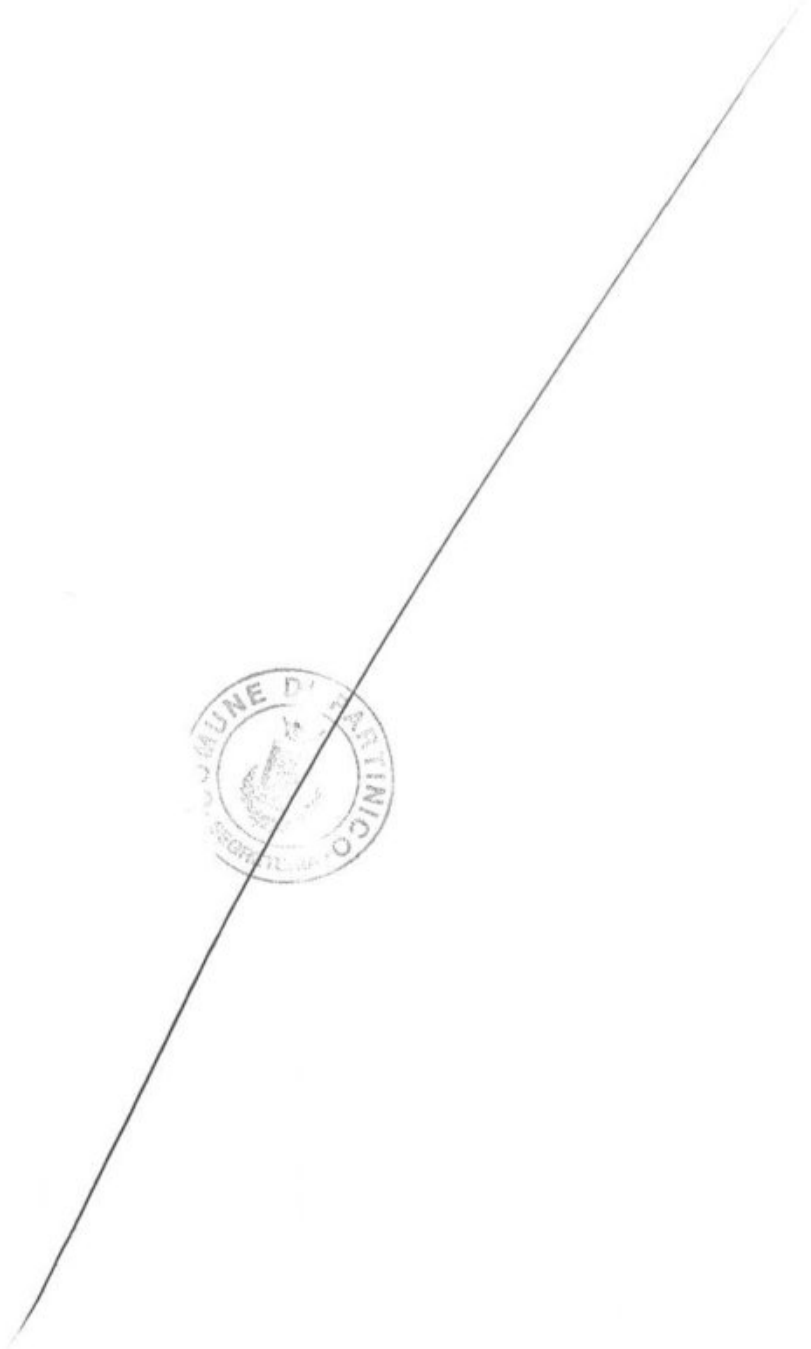

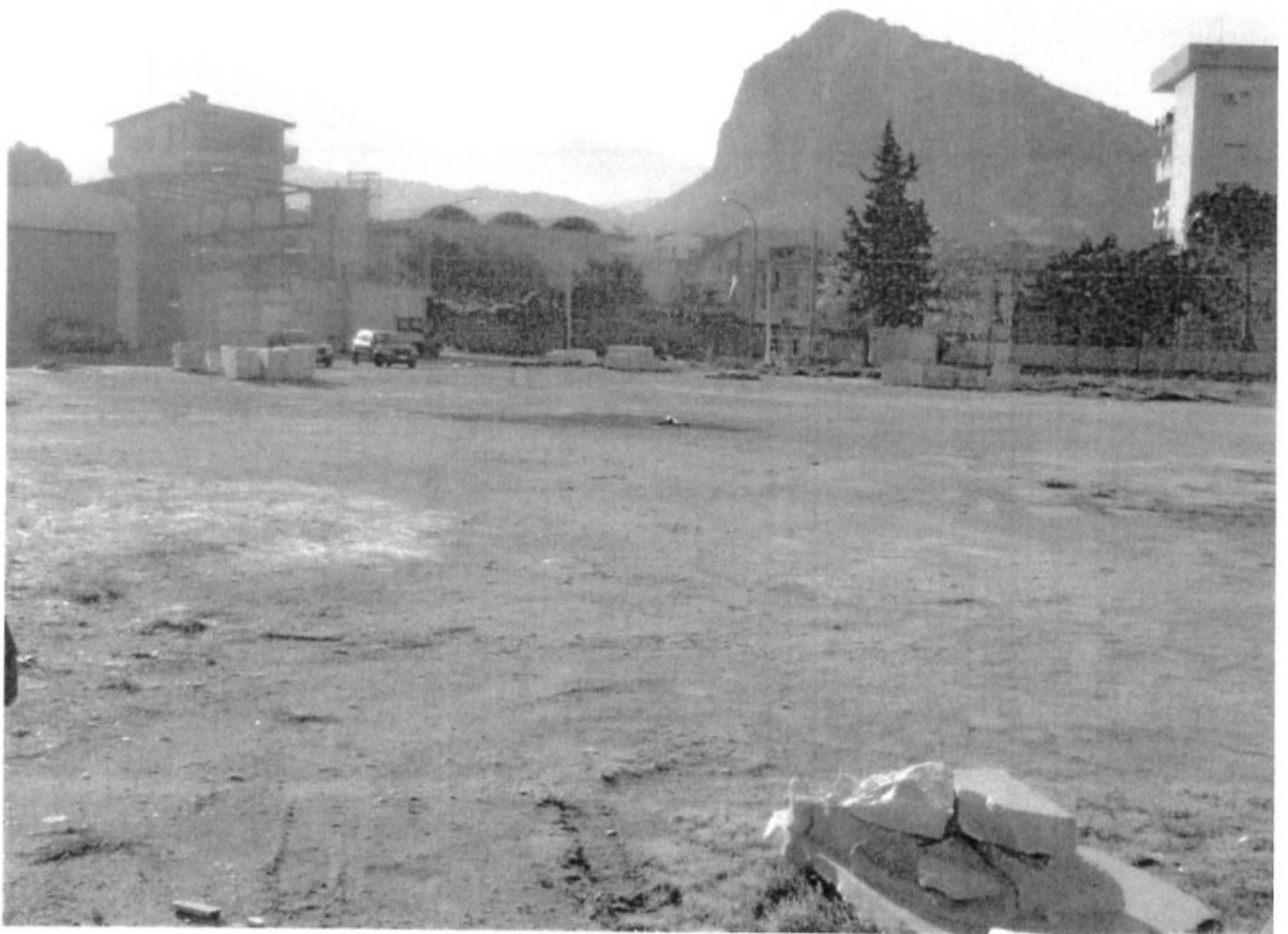



*[A large, faint, handwritten signature or scribble is present, crossing the central stamp.]*



# Comune di Partinico

Provincia di Palermo

Settore Sviluppo del Territorio e Cura della Città

**CANTIERE DI LAVORO  
PER IL RIFACIMENTO DI UN TRATTO DEL  
MARCIAPIEDE DI "VIA VICE QUESTORE NINNI  
CASSARÀ" E NUOVA PAVIMENTAZIONE DELL'AREA  
ADIACENTE DESTINATA AD ACCOGLIERE IL  
MERCATINO QUINDICINALE.**

## PROGETTO ESECUTIVO

COROGRAFIA

Partinico, li 25/03/2019

Collaboratori: Geom. Antonio Marabeti

Geom. Giuseppe Pupillo

sig.ra Giuseppina Longo

IL PROGETTISTA  
Ing. Giuseppe Gallo





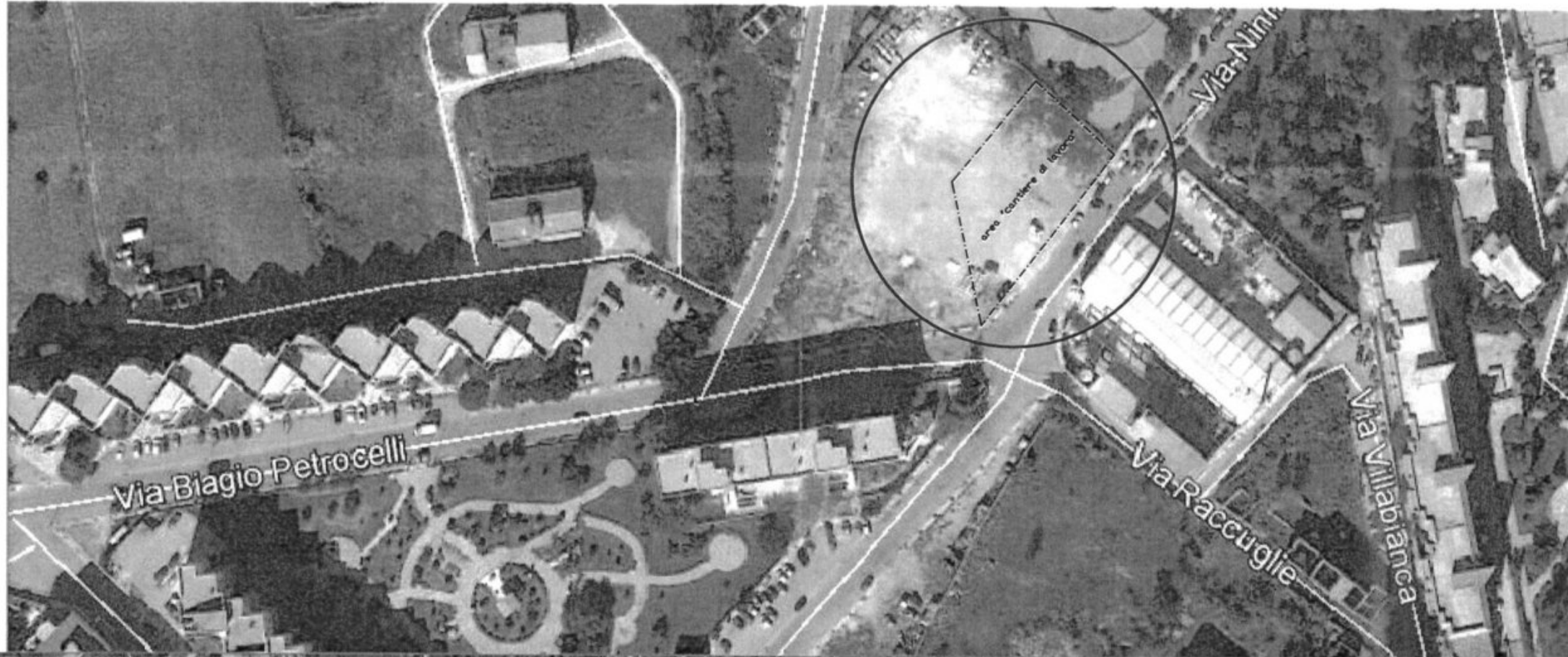





Corografia in sc. 1:500

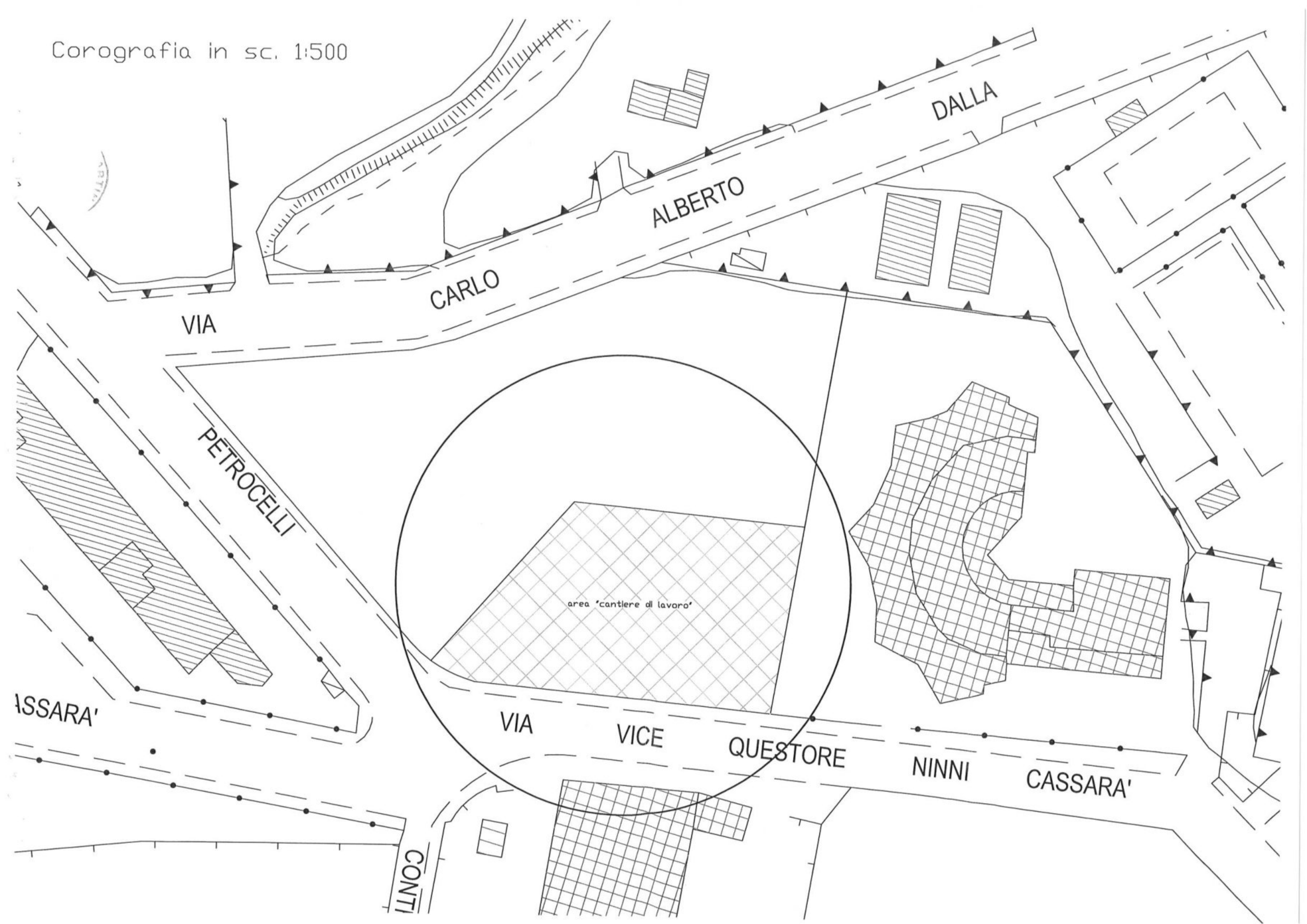

COPIA

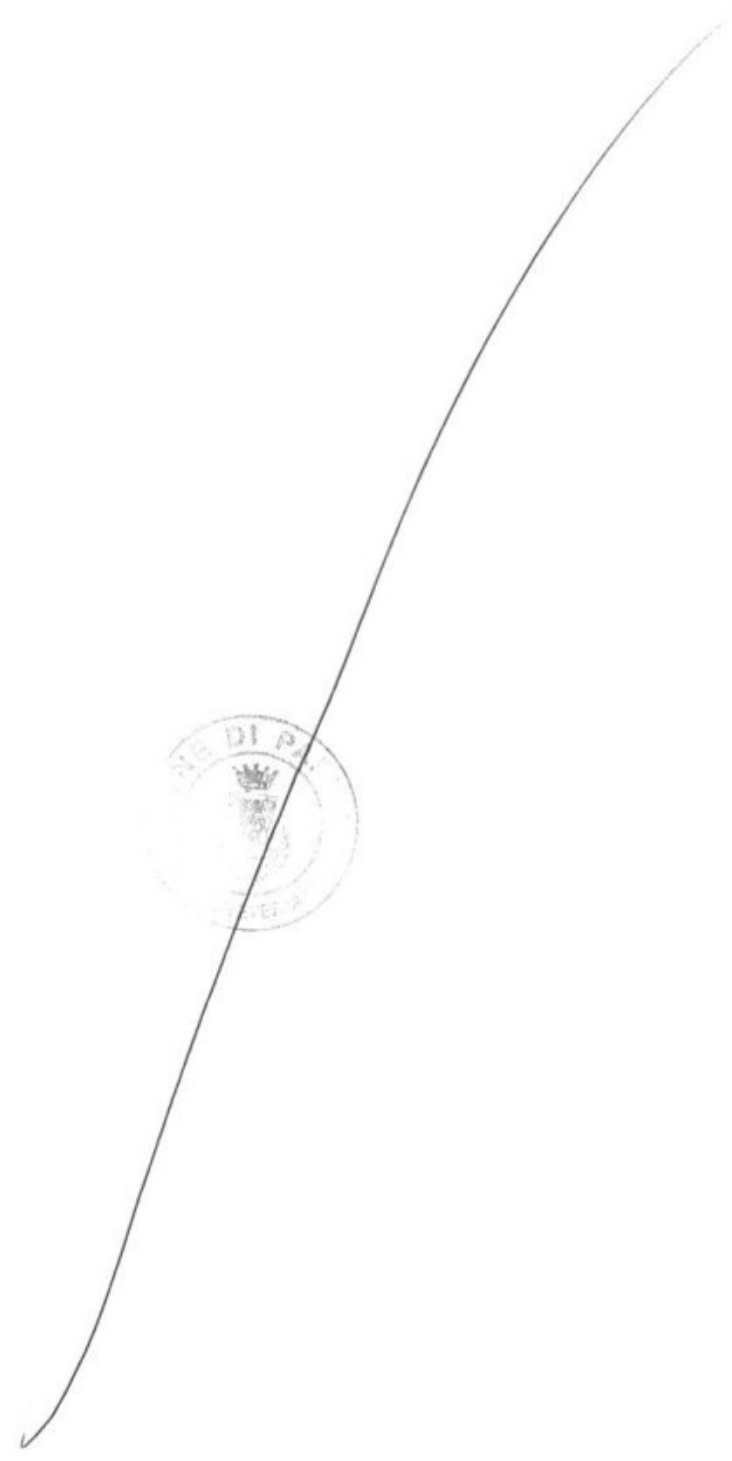

Faint vertical text or markings along the right edge of the page, possibly bleed-through from the reverse side.



# Comune di Partinico

Provincia di Palermo

Settore Sviluppo del Territorio e Cura della Città

**CANTIERE DI LAVORO  
PER IL RIFACIMENTO DI UN TRATTO DEL  
MARCIAPIEDE DI "VIA VICE QUESTORE NINNI  
CASSARÀ" E NUOVA PAVIMENTAZIONE DELL'AREA  
ADIACENTE DESTINATA AD ACCOGLIERE IL  
MERCATINO QUINDICINALE.**

## PROGETTO ESECUTIVO

PLANIMETRIE

Partinico, li 25/03/2019

Collaboratori: Geom. Antonio Marabeti

Geom. Giuseppe Pupillo

sig.ra Giuseppina Longo

IL PROGETTISTA  
Ing. Giuseppe Gallo



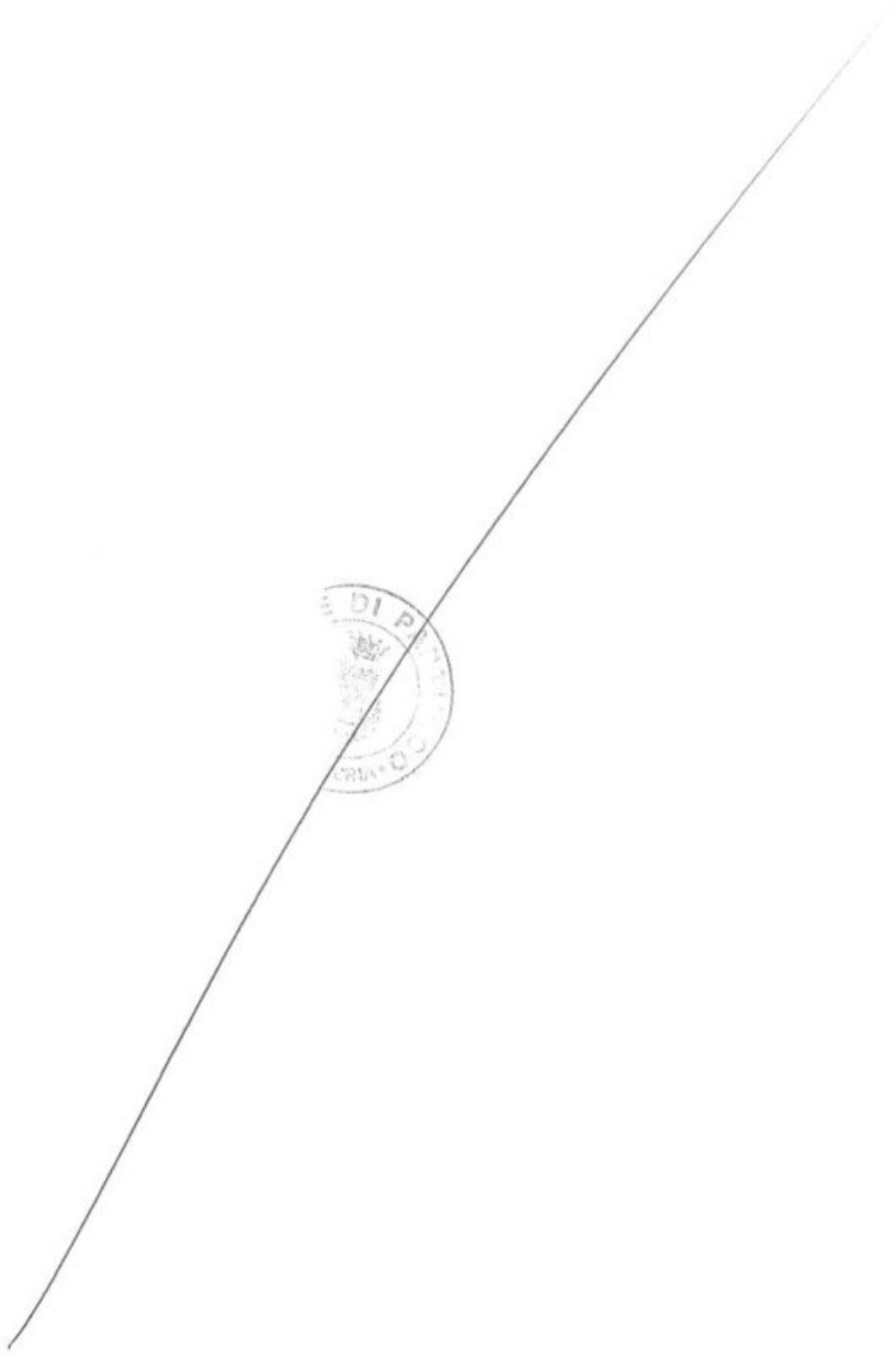





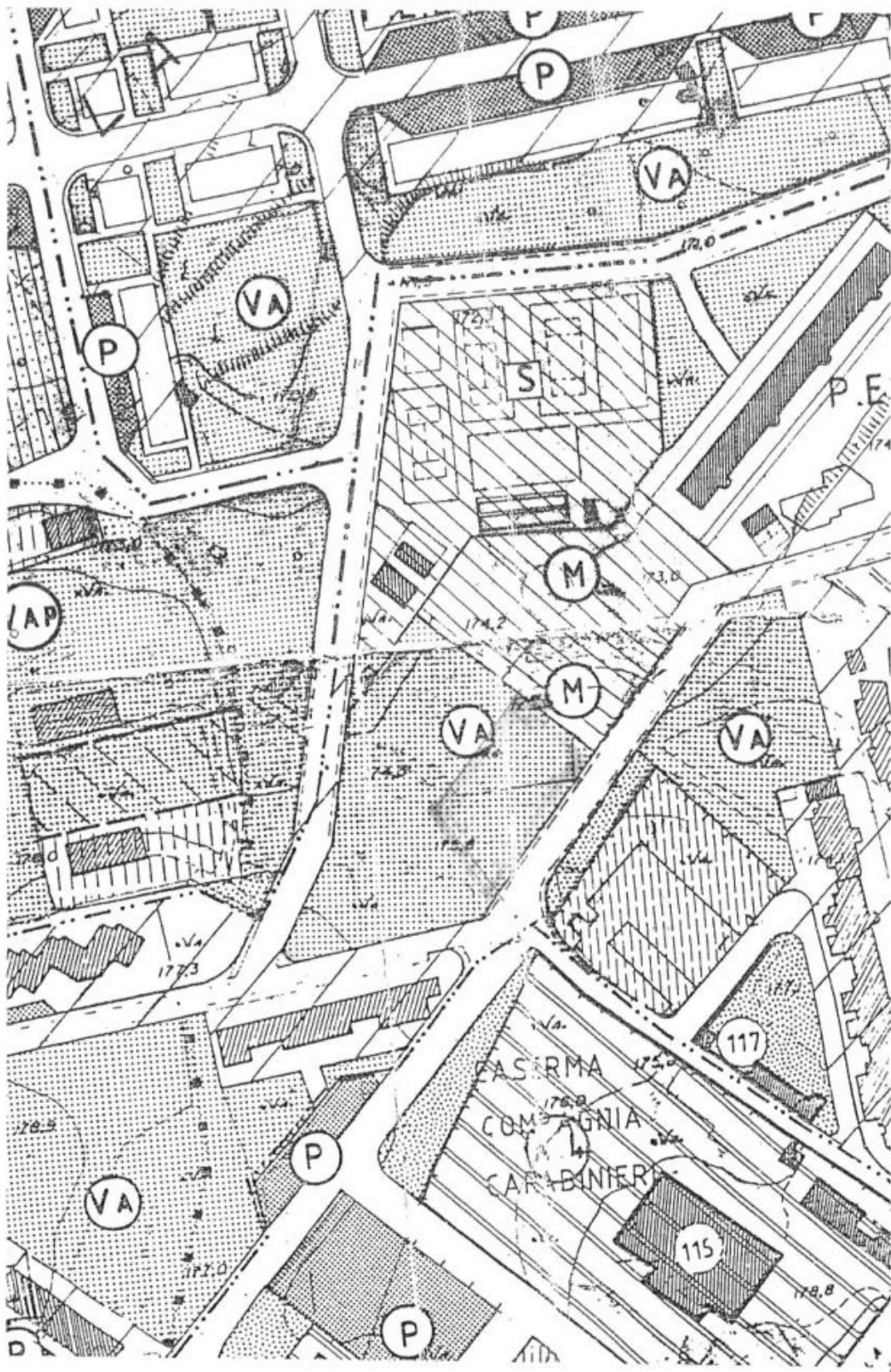

Estratto del P.R.G. in sc. 1:2.000







# Comune di Partinico

Provincia di Palermo

Settore Sviluppo del Territorio e Cura della Città

**CANTIERE DI LAVORO  
PER IL RIFACIMENTO DI UN TRATTO DEL  
MARCIAPIEDE DI "VIA VICE QUESTORE NINNI  
CASSARÀ" E NUOVA PAVIMENTAZIONE DELL'AREA  
ADIACENTE DESTINATA AD ACCOGLIERE IL  
MERCATINO QUINDICINALE.**

## **PROGETTO ESECUTIVO**

**PARTICOLARI COSTRUTTIVI**

Partinico, li 25/03/2019

Collaboratori: Geom. Antonio Marabeti

Geom. Giuseppe Pupillo

sig.ra Giuseppina Longo



IL PROGETTISTA  
Ing. Giuseppe Gallo



# Sezione marciapiede in sc. 1:25

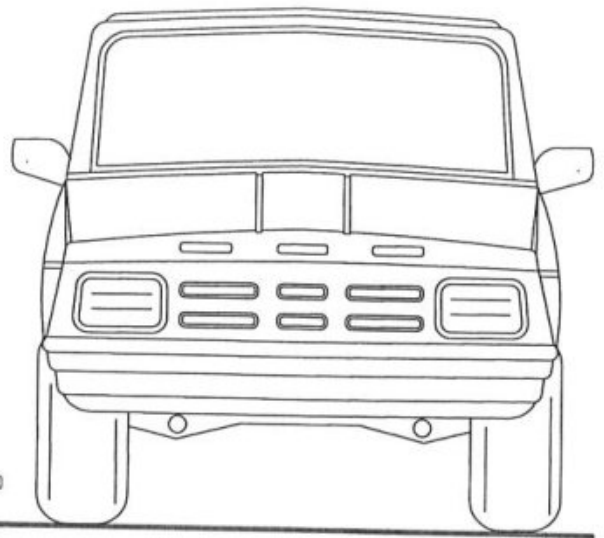
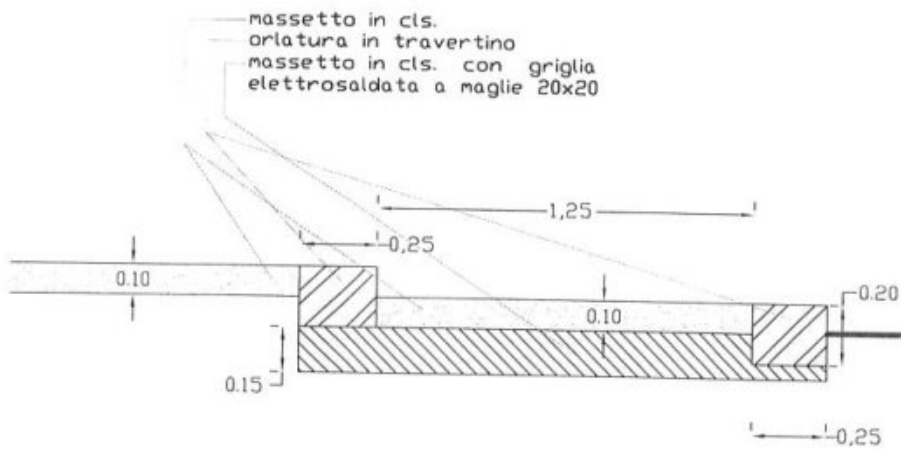



**PARERI ALLEGATI ALLA PROPOSTA AVENTE AD OGGETTO:**

**APPROVAZIONE PROGETTO ESECUTIVO RIMODULATO DEL CANTIERE DI LAVORO PER IL RIFACIMENTO DI UN TRATTO DEL MARCIAPIEDE DI "VIA VICE QUESTORE NINNI CASSARÀ" E NUOVA PAVIMENTAZIONE DELL'AREA ADIACENTE DESTINATA AD ACCOGLIERE IL MERCATINO QUINDICINALE.**

**PARERE DI REGOLARITA' TECNICA**

Sulla presente proposta di deliberazione si esprime, ai sensi degli artt. 49, comma 1 e 147 bis, comma 1, D.Lgs. 267/2000 come applicabili nell'Ordinamento regionale:

- parere FAVOREVOLE di regolarità tecnica, attestante la regolarità e la correttezza dell'azione amministrativa  
 parere NON FAVOREVOLE per le motivazioni allegate.

Partinico, li 04/09/2018



Il Responsabile del Settore  
Arch. Anna Maria Rizzo

**PARERE DI REGOLARITA' CONTABILE**

La presente proposta non necessita di parere di regolarità contabile in quanto non comporta riflessi diretti o indiretti sulla situazione economico-finanziaria o sul patrimonio dell'ente.

Sulla presente proposta di deliberazione si esprime, ai sensi degli artt. 49, comma 1 e 147 bis, comma 1, D. Lgs. 267/2000 come applicabili nell'Ordinamento regionale:

- parere FAVOREVOLE  
 parere NON FAVOREVOLE di regolarità contabile per le motivazioni allegate.

Sulla presente proposta di deliberazione si esprime, ai sensi degli artt. 49, comma 1 e 147 bis, comma 1, D. Lgs. 267/2000, come applicabili nell'Ordinamento regionale:

- parere FAVOREVOLE di regolarità contabile con attestazione della copertura finanziaria (art. 151, comma 4, D. Lgs. 267/2000):

si attesta l'avvenuta registrazione del seguente impegno di spesa:

Descrizione	Importo	Capitolo	Missione	Pre-Imp.	Imp.
.....	€ xxx.xxx,xx	x.xxx.xxx	xxx	xxxx/xxxx	xxxx/xxxx

si attesta l'avvenuta registrazione della seguente diminuzione di entrata :

Descrizione	Importo	Capitolo	Missione	Pre-Acc.	Acc.
.....	€ xxx.xxx,xx	x.xxx.xxx	xxx	xxxx/xxxx	xxxx/xxxx

e si verifica altresì, ai sensi dell'art. 9 D.L. 78/2009, convertito con L. 102/2009, il preventivo accertamento della compatibilità del programma dei pagamenti conseguente al presente atto con le regole di finanza pubblica e la programmazione dei flussi di cassa”;

- parere NON FAVOREVOLE di regolarità contabile e non si appone l'attestazione della copertura finanziaria, per le motivazioni allegate.

Partinico, li ..../.....

Il Responsabile del Settore

.....

**Controdeduzioni del Settore proponente alle osservazioni di cui al parere di regolarità contabile**

Osservazioni controdedotte dal Responsabile del Settore proponente con nota mail prot.....n.....

Parere di regolarità tecnica confermato: SI  NO

LETTO, CONFERMATO E SOTTOSCRITTO:

  
Il Sindaco

  
L'Assessore anziano

  
Il Segretario Generale

---

### CERTIFICATO DI PUBBLICAZIONE

Si attesta che la presente deliberazione è stata affissa, in copia, all'Albo Pretorio *on line* del Comune per 15 giorni consecutivi dal \_\_\_\_\_ al \_\_\_\_\_ al n. \_\_\_\_\_

Partinico, li \_\_\_\_\_ Il Responsabile della pubblicazione on line \_\_\_\_\_

---

### IL SEGRETARIO COMUNALE

Su conforme attestazione del Responsabile della pubblicazione all'albo *on line* di cui sopra

#### CERTIFICA

che la presente deliberazione è stata affissa all'Albo Pretorio on line il giorno \_\_\_\_\_ per quindici giorni consecutivi.

Partinico, li \_\_\_\_\_

**Il Segretario Generale**  
**GUARINO**

---

### CERTIFICATO DI ESECUTIVITA'

La presente deliberazione è divenuta esecutiva il

*17.4.2019*

- in quanto decorsi 10 giorni dalla pubblicazione come sopra certificato
- in quanto dichiarata immediatamente esecutiva dall'organo deliberante

  
**Il Segretario Generale**  
**GUARINO**